Nagineni Natural Resources Pvt. Ltd.

Mahabubnagar – Pedda Mungalched – Sy.No.74,75/ 1

Sangireddy Kiran Kumar Reddy S/ o Ram Krishna Reddy

N.V.Subba Rao, CMD
05-Dec-13

Table of Contents

Annexure – I 3

Sale Deed 3

Annexure – II 4

Legal Opinion 4

Annexure – III 5

Pass Book 5

Annexure – IV 6

Patta Book 6

Annexure – V 7

E-Seva – ROR (1-b) 7

Annexure – VI 8

E-Seva - Adangal 8

Annexure – VII 9

E-Seva - EC 9

Annexure – VIII 10

No-Tenancy Certificate 10

Annexure – IX 11

Land Mutation Proceedings 11

Annexure – X 12

Legal Heir Certificate 12

Annexure – XI 13

Khasra Pahani 13

Annexure – XII 14

Historical Adangals 14

Annexure – XIII 15

Link Sale Deeds 15

Annexure – I

Sale Deed

న్యాయస్థానాలకు.

27 NOV 2013
Sub-Registrar
Ex-Officio Stamp Vendor
ADHEIVE
JADCHERLA-509 301
Proper Officer

1048/2013

SALE DEED

THIS DEED OF SALE is made and executed on this, 27th day of November, 2013 by:

1) SRI. SANGIREDDY KIRAN KUMAR REDDY, S/o. LATE SRI. SANGIREDDY RAM KRISHNA REDDY, aged about 32 years, Occupation: Private Job, R/o. Gudibanda Village, Addakal Mandal , Mahabubnagar District, AP,

(HEREINAFTER CALLED THE 'VENDOR')

2) SMT. SANGIREDDY SATYAMMA, W/o. LATE SRI. SANGIREDDY RAMA KRISHNA REDDY, aged about 53 years, Occupation : House wife, R/o. Gudibanda Village, Addakal Mandal , Mahabubnagar District, AP (Mother of the first Party/VENDOR)

3) SMT. SANGIREDDY KISHORI , D/o. LATE SRI. SANGIREDDY RAMA KRISHNA REDDY, aged about 28 years, Occupation : House wife, R/o. Gudibanda Village, Addakal Mandal , Mahabubnagar District, AP (Sister of the first Party/VENDOR)

(HEREINAFTER CALLED THE 'CONSENTING PARTIES').

IN FAVOUR OF

M/s. NAGINENI NATURAL RESOURCES PRIVATE LIMITED, with Corporate Identity Number: U74900AP2008PTC060235 and registered office: MIG-B-74, Dr.A.S.Rao Nagar, Hyderabad-62, Andhra Pradesh, India.

(HEREINAFTER CALLED THE 'PURCHASER').

The terms 'THE VENDOR' and 'THE PURCHASER' herein used shall wherever the context so admits mean and include their respective heirs, executors, successors, legal representatives, administrators and assignees etc., as the parties themselves.

1) Shirat
2) S. Satyamma
3) Shishori

Book - 1 CS Number 10725 of 2013 of SRO, Jadcherla

Regular document number 10448 of year 2013

Signature of Joint SubRegistrar8
Jadcherla

Sheet 1 of 5 Sheets

Presentation Endorsement:

Presented in the Office of the Sub-Registrar, Jadcherla along with the Photographs & Thumb Impressions as required Under Section 32-A of Registration Act, 1908 and fee of Rs. 16170/- paid between the hours of 1 and 2 on the 27th day of NOV, 2013 by Sri Sangireddy Kiiran Kumar Reddy

Execution admitted by (Details of all Executants/Claimants of Sec 32A):

Sl No	Code	Thumb Impression	Photo	Address	Signature/Ink Thumb Impression
1	EX		[1405-1-2013-10	SANGIREDDY KIIRAN KUMAR REDDY GUDIBANDA, ADDAKAL, MAHABOOBNAGAR	
2	EX		[1405-1-2013-1	SANGIREDDY SATYAMMA GUDIBANDA, ADDAKAL, MAHABOOBNAGAR	S. Satyamma
3	EX		[1405-1-2013-1(	SANGIREDDY KISHORI GUDIBANDA, ADDAKAL, MAHABOOBNAGAR	
4	CL		[1405-1-2013-10	M/S NAGINENI NATURAL RESOURCES PVT LTD REP BY N.V.SUBBA RAO MIG-B-74, A.S. RAO NAGAR, HYDERABAD	

Identified By Witness:

Sl No	Thumb Impression	Photo	Name & Address	Signature
1		[1405-1-2013-1	NALLAMADDI JALANDHAR REDDY S/O GOPAGL REDDY R/O PEDDAMUNGALCHEDU VILL PEDDAMANDADI MDL	
2		[1405-1-2013-1	R SATYANARAYANA REDDY S/O CHENNA KRISHNA REDDY R/O GUDIBANDA VILL ADDAKAL MDL	

THE SEAL OF THE SUB REGISTRAR OF JADCHERLA

The VENDOR is the sole and absolute owner and peaceful possessor of **29 acres and 16 guntas** of agriculture land located in Pedda Mungalched Village, Peddamandadi Mandal, Mahabubnagar District, AP, whose details are as given below:

Sy.No.	Extent		PassBookNumber	PattaNumber
	Acres	Guntas		
74	18	19	W 718962	72
75/1	10	37	W 718962	72

Now the said Sy.No.75/1 was subdivided as 75/^A-1 and allotted to the VENDOR and the same is mentioned in the SCHEDULE.

Actually, Sri. SANGIREDDY RAMA KRISHNA REDDY S/o. SANGIREDDY BUCHA REDDY, was the sole and absolute owner of the above said property. He intestate demised leaving behind his son, the VENDOR, as his legal heir and the said property as mentioned in the Schedule was mutated in Revenue Records under ROR Act and obtained Patta & Pass books with the details as mentioned above.

Whereas the CONSENTING PARTIES who are mother and sister of the VENDOR have been included in this document to execute along with the VENDOR on the request of the PURCHASER to avoid future litigations and to give marketable title to the PURCHASER.

Now the VENDOR has offered to sell the entire **29 acres 16 guntas** of the said agriculture property **Rs.32,34,000/- (Rupees Thirty Two Lakh Thirty Four Thousand only)** and the PURCHASER agreed to purchase the same for the said consideration.

Out of the total sale consideration of **Rs.32,34,000/-,** the VENDOR already received **Rs.1,00,000/-** (Rupees One Lakh only) on 28th March 2013 from the PURCHASER through its representative Sri. Itekala Satya Reddy. The VENDOR admits and acknowledges this payment already made by the PURCHASER.

The balance **Rs.31,34,000/- (Rupees Thirty One Lakh Thirty Four Thousand only)** of the sale consideration is paid to the VENDOR through three Demand Drafts – one & two drawn on LAKSHMI VILAS BANK, AMEERPET, HYDERABAD, with D.D. Numbers: 021393 & 021394, payable at HYDERABAD for **Rs.19,00,000/-** (Rupees Nineteen Lakhs only) ; the third one drawn on STATE BANK OF INDIA, KAPRA, HYDERABAD, with D.D. Number:930231, payable at MAHABUBNAGAR for **Rs.12,34,000/-** (Rupees Twelve Lakh Thirty Four Thousand only). The VENDOR admits and acknowledges this payment.

(1) Shirish

(2) S. Satyamma

(3) Shirish

Book - 1 CS Number 10725 of 2013 of SRO, Jadcherla

Regular document number 10448 of year 2013

Signature of Joint SubRegistrar8
Jadcherla

Sheet 2 of 5 Sheets

Thumb Impression
27th day of November ,2013

Signature of Joint SubRegistrar8
Jadcherla

Endorsement:

Description of Fee/Duty	In the Form of					
	Stamp Papers	Challan u/s 41of I.s Act	Cash	Stamp Duty u/s 16 of I. act	DD/BC/ Pay Order	Total
Stamp Duty	100	177770	0		0	177870
Transfer Duty	NA	0	0		0	0
Reg. Fee	NA	16170	0		0	16170
User Charges	NA	105	0		0	105
Total	100	194045	0		0	194145

Rs. 177770/- towards Stamp Duty including T.D under Section 41 of I.S. Act, 1899 and Rs. 16170/- towards Registration Fees on the chargeable value of Rs. 3234000/- was paid by the party through Challan/BC/Pay Order No ,377203 dated ,27-NOV-13.

Date

27th day of November ,2013

1935, Agrahayana - 6

Signature of Registering Officer
Jadcherla

OFFICE OF THE JOINT SUBREGISTRAR Jadcherla

1వ పుస్తకము 2013 సంవత్సరం (శా.శ.1935)
1వ 10448 నెంబరుగా రిజిస్ట్రారు చేయబడి స్కానింగ్ నిమిత్తము స్వీకరించినారు.
1405-1 10448 2013 అవుతున్నది.
2013 సం॥ Nov నె॥ 27 తే॥ 6
Agrahayana మాసము 1935 శా.శ.

రిజిస్ట్రారు అధికారి
జ. రాంజనేయులు
I/C సబ్‌రిజిస్ట్రారు

వై-రిజిస్ట్రారు వారి కార్యాలయం
THE SEAL OF THE SUB-REGISTRAR OF JADCHERLA

NOW THEREFORE this Deed of sale witnesses that in pursuance of the said agreement and in consideration of the sum of **Rs.32,34,000/-** already received by the VENDOR from the PURCHASER, the said VENDOR as absolute owner of the said property described in the SCHEDULE convey and assign free from encumbrances all the said property to hold the same to the said PURCHASER as absolute owner together with appurtenances belonging hereto and all the estate, right, title, interest and claim whatsoever of the VENDOR in or to the said property hereby conveyed. The PURCHASER shall hold and enjoy the same as absolute owner.

The VENDOR hereby covenants with the PURCHASER as follows:

1. The said property shall be quietly entered into and upon by the PURCHASER who shall hold and enjoy the same as absolute owner without any interruption from the VENDOR or any persons claiming through the VENDOR.

2. The property is free from all encumbrances, charges, mortgages, prior assignments of sale or lease hold or court attachments and it is not subject to any other litigation.

3. The previous title deeds and other original documents relating to the said property hereby handed over to the PURCHASER.

4. The VENDOR hereby agrees to co-operate with the PURCHASER to get the title of the said property changed in the name of the PURCHASER in Revenue Records.

5. The VENDOR does hereby further agree with the PURCHASER at all times hereafter and at the cost of the PURCHASER to do and execute all such lawful acts, deeds and things for further and more perfectly assuring the said property to the PURCHASER according to the true intent and meaning of this Deed.

6. The VENDOR does hereby agree to keep indemnified the PURCHASER from and against all losses, costs, damages and expenses which the PURCHASER may sustain by reason of anybody claiming to the said property.

7. The land is not assigned land within the meaning of A.P. Assigned Land (Prohibition of Transfers) Act.9 of 1977 and it does not belong to or under mortgage to Government Agencies/Undertakings.

(1) Shirat

(2) S. Sathyamma

(3) Shirish

Book - 1 CS Number 10725 of 2013 of SRO, Jadcherla

Regular document number 10448 of year 2013

Signature of Joint SubRegistrar6
Jadcherla

Sheet 3 of 5 Sheets

THE SEAL OF THE SUB-REGISTRAR OF JADCHERLA

SCHEDULE OF THE PROPERTY

All that the Agriculture land located in Pedda Mungalched Village, Peddamandadi Mandal, Wanaparty Revenue Division, Mahabubnagar District, Andhra Pradesh with the following details:

Sy. No.	Extent		Extent (Hectares)
	Acres	Guntas	
74	18	19	7.39
75/^A-1	10	37	4.37

Bounded By:

North: Land of Sangireddy Nagi Reddy

South: Land of Uppari Anjaneyulu

East: Land of Telugu Ellappa

West: Land of Gouni Galandhar Reddy

Total extent of this property is **29 acres and 16 Guntas (11.76 hectares).** The market value of the total property is **Rs.29,40,000/- @Rs.1,00,000 per acre** and sale consideration is **Rs.32,34,000/- @Rs.1,10,000 per acre**.

The appropriate stamp duty, registration fees and user charges are paid accordingly.

IN WITNESS WHEREOF the VENDOR and the PURCHASER hereunto have set their hands to this Deed of Sale with their free will and sound mind on the day, month and the year first above mentioned in the presence of the following witnesses:

WITNESSES:

1.

2.

(1)
(2) S. Kalyanamma
(3) S. Krishna

SIG.OF THE VENDOR

SIG. OF THE PURCHASER

Book - 1 CS Number 10725 of 2013 of SRO, Jadcherla

Regular document number 10448 of year 2013

Signature of Joint SubRegistrar8
Jadcherla

Sheet 4 of 5 Sheets

THE SEAL OF THE SUB-REGISTRAR OF JADCHERLA

STATEMENT OF MARKET VALUE OF SCHEDULE PROPERTY

UNDER RULE (3) OF THE ANDHARA PRADESH

PREVENTION OF UNIT VALUATION OF INSTRUMENTS RULES, 1975

I, the VENDOR, do hereby declare and state that the market value of the SCHEDULE PROPERTY intended to be alienated is as follows:

The SCHEDULED PROPERTY is located in Pedda Mungalched Village, Peddamandadi Mandal, Wanaparty Revenue Division, Mahabubnagar District, Andhra Pradesh.

Sy. No.	**Extent**		**Extent (Hectares)**	**Market Value/Acre**	**Total Market Value**
	Acres	**Guntas**			
74	18	19	7.39	1,00,000	18,47,500
75/^A-1	10	37	4.37	1,00,000	10,92,500
Total			11.76		29,40,000

The sale consideration is **Rs.32,34,000/-**.

(1) Shirat

(2) S. Satyamma

(3) Shirisha

WITNESSES:

1.

2.

SIG.OF THE VENDOR

SIG. OF THE PURCHASER

Book - 1 CS Number 10725 of 2013 of SRO, Jadcherla

Regular document number 10448 of year 2013

Signature of Joint Sub Registrar8
Jadcherla

Sheet 5 of 5 Sheets

సబ్-రిజిస్ట్రారు వారి ముద్రలు
THE SEAL OF THE SUB-REGISTRAR OF JADCHERLA
జడచర్ల

Annexure – II

Legal Opinion

Annexure – III

Pass Book

718962

W

ఆంధ్రప్రదేశ్ ప్రభుత్వం

పట్టాదారు పాసు పుస్తకం

పట్టా నెం. ★★

72

(రీజనల్ మండల రెవిన్యూ అధికారి
ధ్రువపరచి, ముద్ర వేయాలి)

1. వ్యవసాయదారుని పేరు, తండ్రి/భర్త పేరు, చిరునామా : కె. కిరణ్ కుమార్ రెడ్డి
S/o రాం ప్రభుత్వ రెడ్డి

2. పెద్దలు కలం/పెద్దలు తెగ లేదా నెమకబడిన తరగతికి చెంది ఉన్నారా :

3. భూములు ఉన్న గ్రామం పేరు : పెద్ద మందడి చెరువు

4. రెవిన్యూ మండలం : పెద్ద మందడి

5. రెవిన్యూ డివిజను : వనపర్తి

6. జిల్లా : మహబూబ్‌నగర్

7. తొలి నమోదు చేసిన తేది :

వ్యవసాయదారుని సంతకం లేదా లోటన వ్రేలి ముద్ర

గ్రామ పరిపాలనాధికారి సంతకం

మండల రెవిన్యూ అధికారి
అధికారి సంతకం, పదవి
కార్యాలయ ముద్ర, తేది

★★ ఇచ్చిన యజమానికిచ్చిన భూమి యాజమాన్యపు హక్కు పత్రము పట్టా నంబరు వ్రాయాలి

1. శ్రీ/శ్రీమతి కుమారి .....

భూమి వివరాలు

వరుస సంఖ్య	సర్వే నెంబరు సబ్-డివిజను నెంబరు	వర్గీకరణ మాగాణి/మెట్ట/ అరుతడి	విస్తీర్ణం ఎకరాలు - సెంట్లు ఎకరాలు - గుంటలు	పన్ను/ పైసలు రూ. పై.
1	2	3	4	5
1	74	మెట్ట	18-19	8-99
2	75/1	మెట్ట	10-37	9-00

స్వయంగా సాగుచేయు మరియు కౌలుదార్లకు తాకట్టుదార్లకు ఇచ్చిన

క్కు స్వభావం యజమాని/ కౌలుదారు తాకట్టుదారు	సొంతమైన భూమిని సాగుచేస్తున్న కౌలుదారు/ తాకట్టుదారు, ఎవరి భూమిని కౌలు తీసుకొన్నారో ఆ పట్టాదారు పేరు	మండల రెవిన్యూ అధికారి (లేదా) నిర్ణీత అధికారి సంతకం	విశేషాంశాలు
6	7	8	9
సొంత భూమి			
" "			
		మండల రెవెన్యూ అధికారి పెద్దపల్లి	

Annexure – IV

Patta Book

718962

W

(ఫొటోలపై, ముద్ర వేయాలి)

ఆంధ్రప్రదేశ్ ప్రభుత్వం

భూమి యాజమాన్యపు హక్కు పత్రము

పట్టా నెం.
72

1. పట్టాదారు పేరు, తండ్రి/భర్త పేరు చిరునామా : కె. శ్రీ కృష్ణ కిషోర్ రెడ్డి
కె.ఎం. రాంప్రసాద్ రెడ్డి
2. షెడ్యూలు కులం/షెడ్యూలు తెగ లేదా వెనుకబడిన తరగతికి చెంది ఉన్నారా :
3. భూములు ఉన్న గ్రామం పేరు : పెద్ద మునకాల చెరువు
4. రెవిన్యూ మండలం : పెద్దమందడి
5. రెవిన్యూ డివిజను : వనపర్తి
6. జిల్లా : మహబూబ్‌నగర్
7. తొలి నమోదు చేసిన తేది :

పట్టాదారుని సంతకం లేదా బొటన వ్రేలి ముద్ర

గ్రామ పరిపాలన అధికారి సంతకం

మండల రెవిన్యూ అధికారి పెద్దమందడి కార్యాలయ ముద్ర

REVENUE DIVISIONAL OFFICER
WANAPARTHY,

శ్రీ/శ్రీమతి/కుమారి.....

వరుస సంఖ్య	సర్వే నెంబరు సబ్-డివిజను నెంబరు	విస్తీర్ణం ఎ-సెం. / ఎ-గుంటా	వర్గీకరణ మాగాణి/మెట్ట/ఆరుతడి	ఏ విధంగా సంక్రమించినది 1. అనుభంధకం లేదా 2. కొనుగోలు, లేదా 3. ఏదైనా ఇతర లావాదేవీ ద్వారా	భూమి హక్కుల రికార్డు ప్రకారం రిజిస్టరు గాని రుణాధికారాలు ఏవైనా ఉంటే వాటి వివరాలు
1	2	3	4	5	6
1	74	18-19	మెట్ట	అనుభంధకం	
2	75/1	10-37	మెట్ట		
	Total	29-16			

..... గారి స్వంత భూములు

మండల రెవిన్యూ అధికారి సంతకం, ముద్ర	మార్కెట్ విలువ రిజిస్టరు ప్రకారం ఎకరం రేటు	గత 13 సంవత్సరాలకు సంబంధించిన రిజిస్టరు అయిన రుణాధికారాల వివరాలు పత్రం నెంబరు	సబ్ రిజిస్ట్రార్ సంతకం, ముద్ర	విశేషాంశాలు
7	8	9	10	11
మండల రెవెన్యూ అధికారి పెద్దమందడి			Sub-Registrar WANAPARTHY	

సర్వే నెంబరు సబ్-డివిజను నెంబరు	దానిలో వ్యవహారము చేయబడిన విస్తీర్ణము	అమలు పరచువారి పేరు	హక్కు పొందినవారి పేరు	వ్యవహారము చేయబడిన అన్ని సర్వే/ సబ్ డివిజను నెంబర్లు
1	2	3	4	5
74	18-19	S. కిరణ్	M/s.	
75/1	10 ఎకరాలు	కుమార్	Nagineni	
		తన్	Natural	
			Resources Pvt Ltd	

దాటి మొత్తము విస్తీర్ణము మరియు వ్యవహారము చేయబడిన విస్తీర్ణము	పత్రము యొక్క విలువ మరియు స్వభావము(Nature & Value of document)	అమలు పరచిన తేది (date of execution)	పత్రము సంఖ్య సంవత్సరము (Document No. & Year)	సబ్ రిజిస్ట్రార్. సంతకం
6	7	8	9	10
	కౌలు రాబడి 3234000/-	27/11/13	10448 / 2013	27/11/13 సబ్-రిజిస్ట్రారు జడ్చర్ల

Annexure – V

E-Seva – ROR (1-b)

00CC 91661685

ఆంధ్ర ప్రదేశ్ ప్రభుత్వము, రెవెన్యూశాఖ, భూమి రికార్డుల కంప్యూటరీకరణ

1-బి నమూనా (ROR)

Application No:
ROR092365104

Date : 06/09/2013

జిల్లా : మహబూబ్ నగర్ గ్రామము : సిద్దముమునగాల్ చిడి

మండలము : పెద్ద మందడి విస్తీర్ణము యూనిట్సు : ఎ.గుం./ఎ.సెం.

వరుస సం.	పట్టాదారు పేరు	(తండ్రి/భర్త పేరు)	ఖాతా నంబరు	సర్వే నంబరు	భూమి వివరణ	మొత్తం విస్తీర్ణము	శిస్తు	పట్టాదారుకు ఏ విధముగా సంక్రమించింది/ సాగుచేసారు	యజమాని/ కౌలుదారు తాకట్టు పెట్టుకున్న వ్యక్తి పేరు ఖాతానంబరు	రిజిస్టరు కాని రుణాది బారాల వివరములు	మార్కెట్ విలువ
1	2	3	4	5	6	7	8	9/10	11/12	13	14
1	సంగిరెడ్డి కిరణ్ కుమార్ రెడ్డి	రామకిష్టారెడ్డి	72	75/అ-1	మెట్ట	10.3700	9.0000				
2	సంగిరెడ్డి కిరణ్ కుమార్ రెడ్డి	రామకిష్టారెడ్డి	72	74	మెట్ట	18.1900	18.0900				

Certified By

Name: RAMULU
Designation: TAHSILDAR
Mandal:పెద్ద మందడి

Note: This is a Digitally Signed Certificate, does not require physical signature. And this certificate can be verified at http://www.meeseva.gov.in/ by furnishing the application number mentioned in the Certificate.

Annexure – VI

E-Seva - Adangal

00CC 91661667

ఆంధ్ర ప్రదేశ్ ప్రభుత్వము, రెవెన్యూశాఖ, భూమి రికార్డుల కంప్యూటరీకరణ

పట్టాదారుని అడంగలు / పహాణి కాపీ

Application No:
ADL0914203664

Date : 06/09/2013

జిల్లా : మహబూబ్ నగర్ గ్రామము : పెద్దముదుగాల్ చెడ్

మండలము : పెద్ద మందడి విస్తీర్ణము యూనిట్సు : Acres/guntas ఫసలీ సం. : 1423

వరుస సం.	సర్వే నంబరు	మొత్తం విస్తీర్ణము	సా.వ.రాని/ సా.వ.వచ్చు విస్తీర్ణము	భూమి స్వభావము / శిస్తు	భూమి వివరణ / జలా భారము	ఆయకట్టు విస్తీర్ణము	ఖాతా నంబరు	పట్టాదారు పేరు (తండ్రి/భర్త పేరు)	అనుభవదారు పేరు తండ్రి/భర్త పేరు)	అనుభవ విస్తీర్ణము / అనుభవ స్వభావము
1	2	3	4/5	6/7	8/9	10	11	12	13	14/15
1	74	18.1900	0.0400 18.1500	పట్టా 18.0900	మెట్ట –	0.0000	72	సంగిరెడ్డి కిరణ్ కుమార్ రెడ్డి రామకిష్టారెడ్డి	సంగిరెడ్డి కిరణ్ కుమార్ రెడ్డి రామకిష్టారెడ్డి	18.1900 పట్టాదారు

Certified By

Name: RAMULU
Designation: TAHSILDAR
Mandal:పెద్ద మందడి

Verified by NANCHERLA RAJENDHAR REDDY

Note: This is a Digitally Signed Certificate, does not require physical signature. And this certificate can be verified at http://www.meeseva.gov.in/ by furnishing the application number mentioned in the certificate.

Note: This is a Digitally Signed Certificate, does not require physical signature. And this certificate can be verified at http://www.meeseva.gov.in/ by furnishing the application number mentioned in the Certificate.

00CC 91661671

ఆంధ్ర ప్రదేశ్ ప్రభుత్వము, రెవెన్యూశాఖ, భూమి రికార్డుల కంప్యూటరీకరణ

పట్టాదారుని అడంగలు / పహాణి కాపీ

Application No:

ADL0914203793

Date : 06/09/2013

జిల్లా : మహబూబ్ నగర్ గ్రామము : పెద్దమునుగాల్ పెడి

మండలము : పెద్ద మందడి విస్తీర్ణము యూనిట్సు : Acres/guntas ఏనలి సం. : 1423

తరుస సం.	సర్వే నంబరు	మొత్తం విస్తీర్ణము	సా.వ.రాని/ సా.వ.వచ్చు విస్తీర్ణము	భూమి స్వభావము / శిస్తు	భూమి వివరణ / జలాధారము	ఆయకట్టు విస్తీర్ణము	ఖాతా నంబరు	పట్టాదారు పేరు (తండ్రి/భర్త పేరు)	అనుభవదారు పేరు తండ్రి/భర్త పేరు)	అనుభవ విస్తీర్ణము / అనుభవ స్వభావము
1	2	3	4/5	6/7	8/9	10	11	12	13	14/15
1	75/అ-1	10.3700	0.0000 10.3700	పట్టా 9.0000	మెట్ట --	0.0000	72	సంగిరెడ్డి కిరణ్ కుమార్ రెడ్డి రామకిష్టారెడ్డి	సంగిరెడ్డి కిరణ్ కుమార్ రెడ్డి రామకిష్టారెడ్డి	10.3700 పట్టాదారు

Certified By

Name: RAMULU
Designation: TAHSILDAR
Mandal:పెద్ద మందడి

Verified by NANCHERLA RAJENDHAR REDDY

Note: This is a Digitally Signed Certificate, does not require physical signature. And this certificate can be verified at http://www.meeseva.gov.in/ by furnishing the application number mentioned in the certificate.

Note: This is a Digitally Signed Certificate, does not require physical signature. And this certificate can be verified at http://www.meeseva.gov.in/ by furnishing the application number mentioned in the Certificate.

Annexure – VII

E-Seva - EC

00CC 91658903

GOVERNMENT OF ANDHRA PRADESH

REGISTRATION AND STAMPS DEPARTMENT

STATEMENT OF ENCUMBERANCE ON PROPERTY

App No : 478730 MeeSeva App No : ECM094616776

Date : 11-Sep-13 Statement No : 3103688

Sri/Smt.: SANGIREDDY KIRANKUMAR REDDY : having searched for a statement giving particulars of registered acts and encumbrances if any, in respect of the under mentioned property

VILLAGE: PEDDAMUNGALACHEDU ,Survey No : ,75/A/1,74, East: FULL West: FULL South: FULL North: FULL

A search is made in the records of SRO(s) of WANAPARTHY relating there to for 30 years from **01-01-1983 To 05-09-2013** for acts and encumberances affecting the said property and that on such search the following acts and encumberances appear

---------- **NIL EC.**----------

Certified By

Name: G.JAGAN MOHAN RAJU
Designation: SUB REGISTRAR
SRO: WANAPARTHY

Note: This is a Digitally Signed Certificate, does not require physical signature. And this certificate can be verified at **http://www.meeseva.gov.in/** by furnishing the application number mentioned in the Certificate.

Annexure – VIII

No-Tenancy Certificate

GOVERNMENT OF ANDHRA PRADESH
TAHSIL OFFICE, PEDDA MANDADI

L.D.S.No. 69 /2011

Dated : 20-1-2011

NO TENANCY CERTIFICATE

As per the verification of tenancy register of Peddamungalched village of Pedda Mandadi Mandal, this is to certify that, there are no protected tenants over the Survey No. 9, 10, 74, 75, which are in the limits of Peddamungalched (V) Peddamandadi (M) Mahabubnagar (Dist)

This certificate is valid only for Bankbampubs

TAHSILDAR
PEDDA MANDADI (MANDAL)
WANAPARTHY (DIVN)
DIST. MAHABUBNAGAR

To:
Sri/Smt. M. Venkatamulu
S/o. Narayana
R/o. Peddamungalched

Annexure – IX

Land Mutation Proceedings

ఆంధ్రప్రదేశ్ ప్రభుత్వము

మండల రెవెన్యూ కార్యాలయము
పెద్దపుంతడి.

నెం. ఆర్.ఓ.ఆర్.నెం./ 25 /90

తేది: 20-7-90

ఉత్తరము

భూమి/~~రికార్డులు~~ విరాసత్ మార్పు/ఆస్తిలో బదాలాకు చెల్లుబడి అయేలా చేయాలని
పెద్దమునగాల్ చెరువు వాస్తవ్యుడు S. కృష్ణారెడ్డి
గారి కుమారుడు శ్రీ S. కిరణ్‌కుమార్ రెడ్డి S.6 విభాగము
క్రింద దరఖాస్తు చేశారు. చట్టం క్రింద నిర్ణయించే నిమిత్తం తగు విచారణ జరిపి చేసిన సర్వే
నెం. 74, 75/1, లో 18-19, 10-37 గుంటల
విస్తీర్ణము గల భూమిని ఆంధ్రప్రదేశ్ భూమి హక్కుల రికార్డు పట్టాదారు పాసు పుస్తకము
చట్టములోని 5-ఎ విభాగము క్రింద వారు అప్పగించిన అధికారాలను వినియోగించుకొని ఈ క్రింద
వివరించిన ~~రికార్డులు~~ విరాసత్/ఆస్తిలో ఇతనికి చెల్లుబడి అవుతుందని నేను నిర్ణయించుచున్నాను.

క్రమసంఖ్య	సర్వే నెం.	రకాలు	గ్రామము
1)	74	18-19	పెద్దమునగాల్ చెరువు
2)	75/1	10-37	పెద్దమునగాల్ చెరువు

మండల రెవెన్యూ అధికారి
పెద్దపుంతడి.

శ్రీ S. కిరణ్‌కుమార్ రెడ్డి S/o
S. కృష్ణారెడ్డి
R/o పెద్దమునగాల్ చెరువు

Annexure – X

Legal Heir Certificate

SPECIAL ADHESIVE
WANAPARTHY-509 103
Proper Officer

BEFORE THE TAHASILDAR AT PEDDAMANDADI.

AFFIDAVIT

I, Kiran Kumar Reddy s/o Late Ramakrsihna Reddy, age 30 years Occ: Agricluture R/o Peddamungalchedu village of Peddamandadi mandal Mahabubnagar Dist. do solemnly swear in the name of the God and state as under:

That, myself and under mentioned persons are the legal heirs of our legally undivided family member. We are having the lands in sy.no.74 and 75/1 of Peddamungalchedu shivar of Peddamandadi mandal of Mahabubnagar Dist. We got these lands from our ancestors. None other than persons are legal heirs to me. As such we prayed your authority be pleased to issue the **Dependent/Legal heir Certificate** for the purpose of mutating the name in the revenue records and other Government purpose and any other purpose as mentioned below:

(1) Satyamma w/o Late Ramakrishna Reddy, age 53 years (mother)

(2) Kum. Kishora d/o Ramakrishna Reddy, age 28 years (sister)

(3) Kiran Kumar Reddy s/o Late Ramakrsihna Reddy, age 30 years (applicant)

Deponent

Verification: The deponents sworn and signed before me on this 31st day of October, 2013 at Wanaparthy. Hence verified.

NOTARY
A. Krishna Mohan B.Sc; LL.B.
H. No. 37-73 Vallabh Nagar
WANAPARTHY-509 103
Appointed by Govt. of A.P., India

A. Krishna Mohan NOTARY Appointed by Govt. A.P. Wanaparthy
NOTARIAL

Annexure – XI

Khasra Pahani

दफ्तरा कडील रजिष्टर भोजे उमरगे

ದಫ್ತರ್‌ನುಂದರಜಿಷ್ಟರ್ ಮಾಜೆ

RIGHT TO INFORMATION

नंबर ನಂಬರ್			शेताचे नांव ಚೆನುಚೆನವಾ ರವೆರು	सरकारी किंवा इनामदाराची ಸರಕಾರಿ ಕಿಂವಾ ಇನಾಮದಾರಾಚಿ	कैदी किंवा इनामदाराची नांवे ಚೆನುಚೆನವಾ ರವೆರು ಲೆಕಯಿನಾಂದಾರುವೆರು	ऐन एकर ಅಯಿನ್ ಎಕರ	सरास एकर ಸರಾಸ ಎಕರ	चुकी ಚುಕಿ	
सर्वे ಸರ್ವೆ	पोट ಪೋಟ್	माजी ಮಾಜಿ							
१०	२०	२०	४ ४	५ ५	६ ६	७ ७	८ ८	९ ९	
१४	११	५ अ.	५५	काशीराम लोंढे चटका	सरकारी	यरकलपोसीगाडु	५७५	६०	५७७	६०
३३	१२	२ अ.	५६	रघुशाकी चटका इनजायद	सरकारी	पाटलावसलालगाडु	५६०	६५	५६७	६
८	१३	२ अ.	५६/१	रघुशाकी चटका	जाडाई नाम	कुमरीरामडुकाल	५७६	६०	५६०	६०
	१४	२५ अ.	२३	रघुशाकी चटका इनजायद	सरकारी	बगीरामडु.	५७५	६८	५६८	६०
	१५	अ.	१०२/१	दासनगोय चटका	जाडी इनाम	बगीरामडु	५६३	६५	५६५	६५
	१६	३ अ.	१०२/२	रघुशाकी चटका इनजायद	सरकारी	बगीरामडु	३६०	६३	३६५	६८
३	१७	२ अ.	१०२/१	दुनकल गडाचाक	माजी इनाम.	व्यंकटरामारडी	५७५	६१	५७५	५७५
८	१८	२ अ.	१०५/१	रघुशाकी चटका	जाडी इनाम	आनंदाबजमाकाल	६६३	६५	६६५	६५५
८	१९	अ.	१०५/१	रघुशाकी चटका	जाडी इनाम	आनंदाबजमाकाल	१५५	६२	१५३	६५
३	२०	२ अ.	१०५/२	रघुशाकी चटका इनजायद	सरकारी	आनंदाबजमाकाल	३६२	६२	३६०	५५५
३	२१	अ.	१०५/२	रघुशाकी चटका इनजायद	सरकारी	आनंदाबजमाकाल	३६६	६०	३६०	५५५
	२२	अ.	१०७/१	दुनकल गडाचाक	जाडीई नाम.	बगीमाचडु	५७५	.	५७५	६५
	२३	२६ अ.	[illegible] चटका	सरकारी	आयतबुकटा	[illegible]	[illegible]	[illegible]	

సమాచార హక్కు

ఆంధ్రప్రదేశ్ ప్రభుత్వము

సర్వే మరియు భూమిరికార్డులశాఖ, మహబూబ్‌నగర్

నెం. ఎ9/ 963 /2013 తేది 30-9-2013

ఏండార్స్‌మెంట్

విషయము: సమాచార హక్కుచట్టం-2005 - అనుసరించి సమాచారము గురించి.

నిర్దేశ్యము : మీ యొక్క అర్జి తేది 12/9/13

తమరికి తెలియ పరచునది ఏమనగా. మీరు సమాచార హక్కు చట్టం-2005 అనుసరించి I. సత్యారెడ్డి S/o బాలకిష్టారెడ్డి గ్రామము పెద్దమునగాల చౌడ మండలము పెద్దమందడి గడిబండ మండలము 74,75,9,10 యొక్క సర్వే నం 133 శేత్వార్/~~వసూల్ బాకి~~/ గ్రామ నక్షా కోరినారు.

మీరు కోరిన రికార్డులు మా యొక్క కార్యాలయము యొక్క రికార్డులు పరిశీలించగా రికార్డు శిధిలావస్థలో వుంది శేత్వార్/~~వసూల్ బాకి~~/ గ్రామ నక్షా లభ్యము కావడము లేదు.

కావున ఇట్టి విషయము తమరికి తెలియపరచనైనది.

మరియు గ్రామ గడిబండ మొత్తం రికార్డు లభ్యము అయితే కనుక ఒక సర్వే నెంబరుకు 100/- రూ చొప్పున సర్వే నెం 133 కు 100/- రూ చొప్పున డి.డి రూపము చెల్లించి చలానా నకలు ఇవ్వవలసి వుంటుంది

సహాయ సంచాలకులు 30/9/013
సర్వే మరియు భూమిరికార్డులు,
మహబూబ్‌నగర్

శ్రీ I. సత్యారెడ్డి S/o బాలకిష్టారెడ్డి
పెద్దమునగాల గ్రామము మండలము
జిల్లా: మహబూబ్‌నగర్
Cel No: 9346979743

Annexure – XII

Historical Adangals

జిల్లా : మహబూబ్‌నగర్ గ్రామము : పెద్దముదుగుల్ రెడ్డి మండలము : పెద్దమందడి ఫసలి సంవత్సరం. : సంవత్సరం : 2008-09

గమ నెత్తు నెం. 3

అడంగల్ / పహాణి

పొలము వారి అనుభవము

సర్వే మరియు సెటిల్‌మెంటు బందోబస్తు									పాత్రుల రికార్డు				
క్రమ సంఖ్య	సర్వే మరియు సర్వేయింగ్ సంబంధ మరియు పాలనపరమైన నెత్తు నీడ నిర్మాణ పద్ధతులు	విస్తీర్ణము: పొడి భూమి	విస్తీర్ణము: సాగునీటి భూమి (తడి భూమి)	విస్తీర్ణము: సాగుచు పనికి వచ్చు భూమి	భూమి స్వభావము: పట్టా/సాదా/ప్రభుత్వము భూమి	శిస్తు (రూ.)	భూమి వివరము: పొడి/సేరి పొలముల పొడి/సేరి సంబంధ సాగానికి / రెండు సంబంధ సాగానికి	అలాగైనము మరియు సర్వంత వివరం తప్పనిసరి వివరం: బాకి తప్పనిసరి (సాధారణ లేదా కొత్తగా)	సేరి పొలముల చేయబడిన విస్తీర్ణము (అయితే)	ఖాతా/పట్టా నెంబరు	ఖాతాదారు / పట్టాదారు పేరు	అనుభవదారు పేరు	అనుభవదారు అధీనంలో నున్న విస్తీర్ణము	అనుభవ స్వభావము
1	2	3	4	5	6	7	8	9	10	11	12	13	14	15
	74	18-19	—	18-19	పట్టా	—	18-09	—	—	—	S. కిరణ్ కుమార్ రెడ్డి	S. కిరణ్ కుమార్ రెడ్డి —	18-19	పట్టా నాది
	75/1-ఎ	10-37	—	10-37	"	9-00	పట్టా	—	—	—	S. కిరణ్ కుమార్ రెడ్డి —	S. కిరణ్ కుమార్ రెడ్డి —	10-37	"
									సం॥ 2009-10					
	74	18-19	—	18-19	పట్టా	18-09	—	—	—	—	S. కిరణ్ కుమార్ రెడ్డి	S. కిరణ్ కుమార్ రెడ్డి —	18-19	పట్టా నాది.
	75/ఎ-1	10-37	~~10-37~~	10-37	"	9-00	—	—	—	—	S. కిరణ్ కుమార్ రెడ్డి	S. కిరణ్ కుమార్ రెడ్డి —	10-37	"
									సం॥ 2010-11					
	74	18-19	0-04	18-15	పట్టా	18-09	పట్టా	—	—	—	సంగిరెడ్డి కిరణ్ కుమార్ రెడ్డి S/o రామకృష్ణారెడ్డి	సంగిరెడ్డి కిరణ్ కుమార్ రెడ్డి S/o రామకృష్ణారెడ్డి	18-19	పట్టా నాది.
	75/ఎ-1	10-37	—	10-37	"	9-00	"	—	—	—	సంగిరెడ్డి కిరణ్ కుమార్ రెడ్డి S/o రామకృష్ణారెడ్డి	సంగిరెడ్డి కిరణ్ కుమార్ రెడ్డి S/o రామకృష్ణారెడ్డి	10-37	"

TRUE EXTRACT

Dy. TAHSILDAR
PEDDAMANDADI (M)

జిల్లా : మహబూబ్‌నగర్ గ్రామము : మండలము : ఫసలి సంవత్సరం : సంవత్సరం :

గ్రామ లెక్క నెం. 3

అడంగల్ / పహాణి

వ్యవసాయ గణాంకములు - సాగు వివరములు

భూమి వినియోగము															
సాగు కాని భూమి వినియోగం		విత్తిన నికర విస్తీర్ణము	నీటి పారుదల / రకము	సాగుచేసిన నెల	పంట పేరు	విస్తీర్ణము			24 గంటలోని విస్తీర్ణములో నీటి పారుదల అయిన విస్తీర్ణ వివరములు			కొత్త సర్వేనంబరులో అంచనా వేయబడిన పిగుంటి వివరములు ఎకరము ఒక్కింటికి కేటాయింపు	గ్రామ పెద్దలు అభిప్రాయం తరుపి పేరు మరియు / రైతులకు ఇచ్చిన తరుపి పేరు మరియు వివరములు	వ్యవసాయేతర మరియు ఇతర అభిప్రాయ తరుపి పేరు మరియు వివరములు	రిమార్కులు
తరుపి (రోడు)	విస్తీర్ణము					అసించితము	సించితము	మొత్తము	జలాధారము పేరు	మొదటి పంట తడిసిన విస్తీర్ణము	రెండవ దశ మూడవ పంటలు తడిసిన విస్తీర్ణము				
16	17	18	19	20	21	22	23	24	25	26	27	28	29	30	31
—	—	—	—	—	—										
—	—	—	—	—	—										
—	—	—	—	—	—										
—	—	—	—	—	పడవ	—	—								
—	—	—	—	—	పడవ	—	—								
—	—	—	—	—	—	—	—								
—	—	—	—	—	పడవ	—	—								
—	—	—	—	—	పడవ	—	—								

జిల్లా : మహబూబ్‌నగర్ గ్రామము : పెద్దమందడి మండలము : పెద్దమందడి ఫసలి సంవత్సరం. : సంవత్సరం : 2005 - 2006

నమూనా నెం. 3

అడంగల్ / పహాణి

పొలము వారి అనుభవము

సర్వే మరియు సెటిల్‌మెంటు బందోబస్తు									హక్కుల రికార్డు				
క్రమ సంఖ్య	సర్వే మరియు సెటిల్‌మెంటు సంఖ్య మరియు పొలము నెం నెల్ల నెం నెం నెం	విస్తీర్ణము: పూర్తి విస్తీర్ణము	సాగుకు, అనర్హమైనది భూమి (తక్కువ భూమి)	సాగుకు పనికి వచ్చు భూమి	భూమి స్వభావము పట్టాదారు/ప్రభుత్వము భూమి	శిస్తు (రూ.)	భూమి వివరము : నెల్ల/ నీటి పారుదల నెల్ల/ మెట్ట నంత మాగాణి / రెండు పంటల మాగాణి	జిల్లాధికారము మరియు స్వంత మనము ఉన్నట్లే వివరం : భూమి ఉన్నట్లే (పాతిక రోజుల్లో)	నీటి పారుదల చేయవలసిన విస్తీర్ణము (ఆయకట్టు)	ఖాతా నెంబరు	ఖాతాదారు / పట్టాదారు పేరు	అనుభవదారు పేరు	అనుభవదారు ఆధీనంలో నున్న విస్తీర్ణము	అనుభవ స్వభావము
1	2	3	4	5	6	7	8	9	10	11	12	13	14	15
	74	18-19	0-04	18-15	"	18-99	"	—	—	—	S. కిరణ్ కుమార్ రెడ్డి	S. కిరణ్ కుమార్ రెడ్డి	18-15	పట్టాదారు
	75/ఎ-1	10-37	—	10-37	"	9-00	"	—	—	—	S. కిరణ్ కుమార్ రెడ్డి	S. కిరణ్ కుమార్ రెడ్డి	10-37	"
									సంఖ్య	2006 —	2007			
	74	18-19	0-04	18-15	"	18-99	"	—	—	—	S. కిరణ్ కుమార్ రెడ్డి	S. కిరణ్ కుమార్ రెడ్డి	18-15	" పట్టాదారు
	75/ఎ-1	10-37	—	10-37	"	9-00	"	—	—	—	S. కిరణ్ కుమార్ రెడ్డి	S. కిరణ్ కుమార్ రెడ్డి	10-37	పట్టాదారు
									సంఖ్య	2007 —	2008			
	74	18-19	0-04	18-15	"	18-99	"	—	—	—	S. కిరణ్ కుమార్ రెడ్డి	S. కిరణ్ కుమార్ రెడ్డి	18-19	పట్టాదారు
	75/ఎ-1	10-37	—	10-37	"	9-00	"	—	—	—	S. కిరణ్ కుమార్ రెడ్డి	S. కిరణ్ కుమార్ రెడ్డి	10-37	పట్టాదారు
											TRUE EXTRACT			
											Dy. TAHSILDAR PEDDAMANDADI (M)			

జిల్లా : మహబూబ్‌నగర్ గ్రామము : మండలము : ఫసలి సంవత్సరం : సంవత్సరం :

గ్రామ లెక్క నెం. 3

అడంగల్ / మహాజని

వ్యవసాయ గణాంకములు - సాగు వివరములు

భూమి వినియోగము						విస్తీర్ణము			34 గడిలోని విస్తీర్ణములో నీటి సౌకర్యం అందిన విస్తీర్ణ వివరములు						
సాగు కాని భూమి వినియోగం		విత్తిన నికర విస్తీర్ణము	సీజను ఖరీఫ్/ రబీ	సాగుచేసిన నెల	పంట పేరు	అదనపు విస్తీర్ణము	మిశ్రమము	మొత్తము	జలాధారము పేరు	మొదటి పంట తడిసిన విస్తీర్ణము	రెండు లేక మూడు పంటలు తడిసిన విస్తీర్ణము	రాళ్ళ సమయములో అందిన నీటి వివరములు వివరము ఒప్పించిన కేటిలో	గ్రామ రెవెన్యూ అధికారి తరఫున నేను మరియు రెవెన్యూ / రెవెన్యూ ఇన్స్పెక్టర్ తరఫున నేను మరియు రెవెన్యూ	తనిఖీదారు మరియు ఇతర అధికారుల తరఫున నేను మరియు రెవెన్యూ	రిమార్కులు
తరువా (కోడు)	విస్తీర్ణము														
16	17	18	19	20	21	22	23	24	25	26	27	28	29	30	31
						సం011	2007	-	2008						
					ఇతరములు కంటెంటు										
					అన్నములు కంటెంటు										

జి : మహబూబ్‌నగర్ గ్రామము : పెద్దముదిగల్ మండలము : పెద్దముదిగల్ ఫసలి సంవత్సరం. : సంవత్సరం : 2001-02

గమ్ నెం. 3

అడంగల్ / పహాణీ

పాలము వారి అనుభవము

సర్వే మరియు సెటిల్‌మెంటు ఐందోబస్తు										హక్కుల రికార్డు			
సర్వే నంబరు సబ్‌డివిజన్ నంబరు మరియు పొలము చేత పెట్టు పేరు మరియు విస్తీర్ణము	విస్తీర్ణము: పూర్తి విస్తీర్ణము	విస్తీర్ణము: సాగుకు, అనుసాగుకు భూమి (తేలు భూమి)	విస్తీర్ణము: సాగుకు పనికి వచ్చు భూమి	భూమి స్వభావము పట్టాదారాలు/ప్రభుత్వము భూమి	శిస్తు (రూ.)	భూమి వివరము : పొలం/ సేరి పొలము పొలం/ పత్తి మంట మాగాణి / నీటి మంట మాగాణి	ఖాతాదారుడు మరియు స్వంత పనను ఉన్నట్లే వివరం : బాగు ఉన్నట్లే (ప్రత్యేక కాలమ్)	సేరి పొలము చేయుటకు విస్తీర్ణము (అమలుపర్చు)	ఖాతాదారుల నెంబరు	ఖాతాదారు / పట్టాదారు పేరు	అనుభవదారు పేరు	అనుభవదారు అధీనంలో నున్న విస్తీర్ణము	అనుభవ స్వభావము
1	2	3	4	5	6	7	8	9	10	11	12	13	14	15
	74	18-19	0-04	18-15	పట్టా	—	పెట్టు	—	—	—	S. కిరణ్‌కుమార్ రెడ్డి	—	18-15	పట్టా వారు
		4									4		4	
	75/ఎ-1	10-37	—	10-37	4	—	4	—	—	—	S. కిరణ్‌కుమార్ రెడ్డి	—	10-37	4
		4									4		4	
								సం 04	2002-03					
	74	18-19	0-04	18-15	పట్టా	18-99	పెట్టు	—	—	—	S. కిరణ్‌కుమార్ రెడ్డి	S. కిరణ్‌కుమార్ రెడ్డి	18-15	పట్టా కొరకు
		4									4 4	4 4	4	
	75/ఎ-1	10-37	—	10-37	4	9-00	4	—	—	—	S. కిరణ్‌కుమార్ రెడ్డి	S. కిరణ్‌కుమార్ రెడ్డి —	10-37	4
		4									4 4	4 4	4	
								సం 04	2003-04					
	74	18-19	0-04	18-15	పట్టా	18-99	పెట్టు	—	—	—	S. కిరణ్‌కుమార్ రెడ్డి —	S. కిరణ్‌కుమార్ రెడ్డి —	18-15	పట్టావారు
		4									4 4	4 4	4	
	75/ఎ-1	10-37	—	10-37	4	9-00	4	—	—	—	S. కిరణ్‌కుమార్ రెడ్డి	S. కిరణ్‌కుమార్ రెడ్డి —	10-37	4
		4									4 4	4 4	4	
											ISSUE DATE			
											Dy. T... PEDDAMANDADI			

జిల్లా : మహబూబ్‌నగర్ గ్రామము : మండలము : ఫసలి సంవత్సరం : సంవత్సరం :

గ్రామ లెక్క నెం. 3

అడంగల్ / పహాణి

వ్యవసాయ గణాంకములు - సాగు వివరములు

భూమి వినియోగము						విస్తీర్ణము			24 గనిలోని విస్తీర్ణములో నీటి పారుదల అందిన విస్తీర్ణ వివరములు						
సాగు కాని భూమి వినియోగం		విత్తిన నికర విస్తీర్ణము	నీటిపారుదల రకం	సాగుచేసిన నెల	పంట పేరు	అతివృష్టము	మితృష్టము	సాత్తము	జలాధారము పేరు	మొదటి పంటకు తడిసిన విస్తీర్ణము	రెండవ పంట మూడు పంటలకు తడిసిన విస్తీర్ణము	శాశ్వత నమూనాలో అందిన వివరములు వివరములు ఒక్కింటికి కేటాయించి	గ్రామ రెవెన్యూ అధికారి తమకి నేడు పేరియు రికార్డులు / రెవెన్యూ ఇన్స్పెక్టర్ తమకి నేడు మరియు రికార్డులు	వ్యవసాయ మరియు ఇతర అధికారుల తమకి నేడు మరియు రికార్డులు	రిమార్కులు
తరహా (బోరు)	విస్తీర్ణము														
16	17	18	19	20	21	22	23	24	25	26	27	28	29	30	31
D	14-9	4-00	వరిపై	జూన్	జొన్న తినుటకు	2-00 1-00	—	2-00 1-00							
D	2-37	8-00	వరిపై	జూన్	జొన్న తినుటకు	6-30 1-10	—	6-30 1-10							

జిల్లా : మహబూబ్‌నగర్ గ్రామము : పెద్దమునగాల్ మండలము : పెద్దమందడి ఫసలి సంవత్సరం. : సంవత్సరం : 1998-99

సు లెజ్జ నెం. 3

అడంగల్ / పహాణి

సర్వే మరియు సెటిల్‌మెంటు బందోబస్తు													పాలము వారి అనుభవము	
		విస్తీర్ణము								పాత్రుల రికార్డు				
సర్వే మరియు సెటిల్‌మెంటు సంబంధ మరియు పొలము వేసే నెల్లు గేరు గైనే ఉన్నదో	సర్వే నెంబరు	సాగు విస్తీర్ణము	పారుదల, అసాధారణపరచ భూమి (పాత్ర ఖాళా)	సాగుకు పనికి వచ్చు భూమి	భూమి స్వభావము పట్టా/జిరాయితీ/ప్రభుత్వము భూమి	శిస్తు (రూ॥)	భూమి వివరము : నెల్లు/ నీటి పారుదల నెల్లు/ పేడ సంత మాగాణి / సేంద సంబంధ మాగాణి	జిల్లాధికారు మరియు సంబంధ వివరం : బాగు చేస్తున్నదో వివరం (పాత్రలా లేదా కాళ్ళా)	నీటి పారుదల వేయదగిన విస్తీర్ణము (ఆయకట్టు)	భాతాదారుల నెంబరు	భాతాదారు / పట్టాదారు పేరు	అనుభవదారు పేరు	అనుభవదారు ఆధీనంలో నున్న విస్తీర్ణము	అనుభవ స్వభావము
1	2	3	4	5	6	7	8	9	10	11	12	13	14	15
	74	18-19	0-04	18-15	పట్టా	8-99	పెట్టు	—	—	—	S. కిరణ్ కుమార్ రెడ్డి	—	18-19	పట్టా కాతు
		4									4 4			
	75/1	10-37	—	10-37	4	9-00	4	—	—	—	S. కిరణ్ కుమార్ రెడ్డి	—	10-37	4
		4									4 4			
									సం॥ 1999-2000					
	74	18-19	0-04	18-15	పట్టా	8-99	పెట్టు	—	—	—	S. కిరణ్ కుమార్ రెడ్డి S/o రాజమల్లారెడ్డి	S. కిరణ్ కుమార్ రెడ్డి	18-19	పట్టా కాతు
		4									4 4	4 4		
	75/1	10-37	—	10-37	4	9-00	4	—	—	—	S. కిరణ్ కుమార్ రెడ్డి S/o రాజమల్లారెడ్డి	S. కిరణ్ కుమార్ రెడ్డి	10-37	4
		4									4 4	4 4		
									సం॥ 2000-01					
	74	18-19	0-04	18-15	పట్టా	—	పెట్టు	—	—	—	S. కిరణ్ కుమార్ రెడ్డి	—	18-15	పట్టా కాతు.
		4									4 4			
	75/1-1	10-37	—	10-37	4	—	4	—	—	—	S. కిరణ్ కుమార్ రెడ్డి	—	10-37	4
		4												

TRUE EXTRACT

Dy. TAHSILDAR
PEDDAMANDADI (M)

జిల్లా : మహబూబ్‌నగర్ గ్రామము : మండలము : ఫసలి సంవత్సరం : సంవత్సరం :

గ్రామ లెక్క నెం. 3

అడంగల్ / పహాణి

వ్యవసాయ గణాంకములు - సాగు వివరములు

భూమి వినియోగము						విస్తీర్ణము			34 గనిలోని విస్తీర్ణములో నీటి సౌకర్యం అయిన విస్తీర్ణ వివరములు						
సాగు కాని భూమి వినియోగము		విత్తిన నికర విస్తీర్ణము	నీటి పారుదల / రకం	సాగుచేసిన నెల	పంట పేరు	అసించితము	సించితము	మొత్తము	జలాధారము పేరు	మొదటి పంటకు తడిసిన విస్తీర్ణము	రెండవ లేక మూడవ పంటకు తడిసిన విస్తీర్ణము	కోత సమయములో అంచనా వేయబడిన దిగుబడి వివరములు ఎకరములో	గ్రామ రెవెన్యూ అధికారి యొక్క తేది మరియు రెవెన్యూ / రెవెన్యూ ఇన్‌స్పెక్టర్ యొక్క తేది మరియు సంతకములు	తహశీల్దార్ మరియు ఇతర అధికారుల యొక్క తేదీ మరియు సంతకములు	రిమార్కులు
తరహా (రోడు)	విస్తీర్ణము														
16	17	18	19	20	21	22	23	24	25	26	27	28	29	30	31
—	—	—	—	—	వరి జొన్న కంది ఆముదం	6-00 3-20 1-00 3-00	— — — —	6-00 3-20 1-00 3-00							
—	—	—	—	—	పత్తి కంది [illegible]	4-20 2-00 2-20	— — —	4-20 2-00 2-20							
—	—	—	—	—	—	—	—	—							
పా	16-19	2-00	ఫిబ్రవరి ఖరీఫ్	జూన్	కందులు	2-00	—	2-00							
పా	6-37	10-00	ఫిబ్రవరి ఖరీఫ్	జూన్	ఆముదం	10-00	—	10-00							
					[illegible]										
—	—	—	—	—	మొక్కజొన్న	—	—	—							
—	—	—	—	—	మొక్కజొన్న	—	—	—							

జి : మహబూబ్‌నగర్ గ్రామము : పెద్దమునగాల్ చెర్ మండలము : పెద్దమందడి ఫసలి సంవత్సరం. : సంవత్సరం : 1995 - 1996

ము చెక్క నెం. 3

అడంగల్ / పహాణి

పొలము వారి అనుభవము

సర్వే మరియు సెటిల్‌మెంటు బందోబస్తు								పాస్కుల రికార్డు					
సర్వే మరియు సెటిల్‌మెంటు సంఖ్య మరియు పొలము లేక వెల్ల సేరు పేర్లు	విస్తీర్ణము			పట్టా స్వభావము పట్టా/పట్టా/ప్రభుత్వము భూమి	భూమి (రూ.)	భూమి వివరము : నెల్లా / నీటి పారుదల నెల్లా/ చెరువు నంతల మాగాణి / చెరువు నంతల మాగాణి	బకాయిలు మరియు సర్వంత పన్నులు ఉన్నట్లయితే వివరం : బకాయి ఉన్నట్లయితే (పైకము లేదా కౌళిదా)	నీటి పారుదల చేయదగిన విస్తీర్ణము (ఆయకట్టు)	భూమి/పట్టా నెంబరు	భాతాదారు / పట్టాదారు పేరు	అనుభవదారు పేరు	అనుభవదారు అధీనంలో నున్న విస్తీర్ణము	అనుభవ స్వభావము
	సార్లా విస్తీర్ణము	పారుదల, ఆయకట్టు భూమి (పాత భాగాలు)	పొడి పన్ను భూమి										
1	2	3	4	5	6	7	8	9	10	11	12	13	14	15
74	18-19	-	18-19	"	8-99	"	"	18-19	-		S. కిరణ్ కుమార్ రెడ్డి	S. కిరణ్ కుమార్ రెడ్డి	18-19	పట్టా
శివరాంపల్లి	4										4 4	4 4		
75/1	10-37	0-02	10-35	"	01-00	"	-	-	-		S. కిరణ్ కుమార్ రెడ్డి	S. కిరణ్ కుమార్ రెడ్డి	10-37	"
	4										4 1	4 4		
					సం॥	1996	- 1997							
74 శివరాంపల్లి	18-19	-	18-19	"	8-99	"	"	18-19			S. కిరణ్ కుమార్ రెడ్డి	S. కిరణ్ కుమార్ రెడ్డి	18-19	పట్టా
	4										4 4	4 4		
75/1	10-37	0-02	10-35	"	9-30	"	"	-	-		S. కిరణ్ కుమార్ రెడ్డి	S. కిరణ్ కుమార్ రెడ్డి	10-37	"
	4										4 4	4 4		
					సం॥	1997	- 1998							
74	18-19	0-04	18-15	పట్టా	8-99	పట్టా	-	-	-		S. కిరణ్ కుమార్ రెడ్డి	S. కిరణ్ కుమార్ రెడ్డి	18-19	పట్టా
	4										4 4	4 4		
75/1	10-37	-	10-37	పట్టా	9-00	పట్టా	-				S. కిరణ్ కుమార్ రెడ్డి	S. కిరణ్ కుమార్ రెడ్డి	10-37	పట్టా
											4 4	4 4		

TRUE EXTRACT

By

Pa. PEDDAMANDADI (M)

జిల్లా : మహబూబ్‌నగర్ గ్రామము : పెద్దముదుసర్‌చెడ్ మండలము : పెద్దమందడి ఫసలి సంవత్సరం : సంవత్సరం : 1995 - 1996

గ్రామ లెక్క నెం. 3

అడంగల్ / పహాణి

వ్యవసాయ గణాంకములు - సాగు వివరములు

భూమి వినియోగము: సాగు కాని భూమి వినియోగం: తరుపా (బోరు)	భూమి వినియోగము: సాగు కాని భూమి వినియోగం: విస్తీర్ణము	భూమి వినియోగము: నికర విస్తీర్ణము	నీటిపన్ను ఖరీఫ్/రబీ	సాగుచేసిన నేల	పంట పేరు	విస్తీర్ణము: అమ్రతమము	విస్తీర్ణము: మిశ్రమము	విస్తీర్ణము: మొత్తము	24 గడిలోని విస్తీర్ణములో నీటి సౌకర్యం అయిన విస్తీర్ణ వివరములు: జలాధారము పేరు	24 గడిలోని విస్తీర్ణములో నీటి సౌకర్యం అయిన విస్తీర్ణ వివరములు: మొదటి పంటకు తడిసిన విస్తీర్ణము	24 గడిలోని విస్తీర్ణములో నీటి సౌకర్యం అయిన విస్తీర్ణ వివరములు: రెండవ లేక మూడవ పంటలకు తడిసిన విస్తీర్ణము	జోత సమీపములో అందించే వేయబడిన పన్నుల వివరములు పన్నులు ఉన్నట్లయితే	గ్రామ రెవెన్యూ అధికారి తగ్గింపు తేదీ మరియు రెవెన్యూ / రెవెన్యూ జనాభాపై తగ్గింపు తేదీ మరియు వివరములు	తహశీల్దార్ మరియు ఇతర అధికారుల తగ్గింపు తేదీ మరియు వివరములు	రిమార్కులు
16	17	18	19	20	21	22	23	24	25	26	27	28	29	30	31
1	-	18-19	"	"	జొన్న కందులు వరి పత్తి బిందెలు	6-00 3-00 2-00 3-00	- - - -	6-00 3-00 2-00 3-00	- - బోరు బావి	- - 2-00	- - 3-00	0-75 2-20 6-40 2-40			
4	0-02	10-35	"	"	జొన్న కందులు	4-00 4-00	- -	4-00 4-00	-	-	-	0-75 2-20			
						సం॥	1996	-	1997						
1	-	18-19	"	"	జొన్న కందులు వరి పత్తి బిందెలు	4-00 4-00	- -	6-00 3-00 2-00 3-00	- - -	- - -	- - -	0-75 2-20 6-40 2-40			
4	0-02	10-35	"	"	జొన్న కందులు			4-00 4-00	"	2-0	3-0	0-75 2-20			
						సం॥	1997 -	1998							

జి : మహబూబ్‌నగర్ గ్రామము : పెద్దముదిగుబ్బ మండలము పెద్దమందడి ఫసలి సంవత్సరం. : సంవత్సరం : 1992-93

రెవ్ విల్లు నెం. 3

అడంగల్ / పహాణి

పొలము వారి అనుభవము

సర్వే నంబరు	సర్వే మరియు సెటిల్‌మెంటు పాలసీ ప్రకారం మరియు పాలసీ లేక పెట్టి పేరు ఉన్నట్లు	విస్తీర్ణము: పూర్తి విస్తీర్ణము	విస్తీర్ణము: సాగుకు, పనికిరానట్టి భూమి (పట్టా భూమి)	విస్తీర్ణము: సాగుకు పనికి వచ్చు భూమి	భూమి స్వభావము పట్టాదారా/ (ప్రభుత్వము భూమి)	శిస్తు (రూ.)	భూమి వివరము : మెట్ట / నీటి పారుదల మెట్ట/ మడి మంచి మాగాణి / రెండు పంటల మాగాణి	బంజరుగాను మరియు సర్వంత పనికి ఉన్నట్లే వివరం : బంజరు లేదా కొట్టేసి (ప్రైవేటు భూమి)	నీటి పారుదల వివరము విస్తీర్ణము (అమలుపర్చు)	భూతాదీపట్టా నెంబరు	భూతాదారు / పట్టాదారు పేరు	అనుభవదారు పేరు	అనుభవదారు ఆధీనంలో నున్న విస్తీర్ణము	అనుభవ స్వభావము
1	2	3	4	5	6	7	8	9	10	11	12	13	14	15
74		18-19	—	18-19	పట్టా	5-99	మెట్ట	—	—	—	S. కిరణ్‌కుమార్‌రెడ్డి	కిరణ్‌కుమార్‌రెడ్డి	—	—
		4									4 4	4 4		
75/1		10-37	0-02	10-35	4	9-00	4	—	—	—	S. కిరణ్‌కుమార్‌రెడ్డి	S. కిరణ్‌కుమార్‌రెడ్డి	—	—
		4									4 4	4 4		
									సం 4	1993-94				
74		18-19	—	18-19	పట్టా	5-99	మెట్ట	—	18-19	—	S. కిరణ్‌కుమార్‌రెడ్డి	S. కిరణ్‌కుమార్‌రెడ్డి	18-19	పట్టా బాధ్యత
		4									4 4	4 4		
75/1		10-37	0-02	10-35	4	9-00	4	—	—	—	S. కిరణ్‌కుమార్‌రెడ్డి	S. కిరణ్‌కుమార్‌రెడ్డి	10-37	4
		4									4 4	4 4		
									సం 4	1994-95				
74		18-19	—	18-19	పట్టా	18-99	మెట్ట	—	—	—	S. కిరణ్‌కుమార్‌రెడ్డి S/o రామకృష్ణారెడ్డి	కిరణ్‌కుమార్‌రెడ్డి	18-19	పట్టా బాధ్యత
		4									4 4	4 4		
75/1		10-37	—	10-37	4	9-00	4	—	—	—	S. కిరణ్‌కుమార్‌రెడ్డి S/o	కిరణ్‌కుమార్‌రెడ్డి	10-37	4
		4									4 4	4 4		

"TRUE EXTRACT"

Dy. TAHSILDAR
PEDDAMANDADI (M)

జిల్లా : మహబూబ్‌నగర్ గ్రామము : మండలము : ఫసలి సంవత్సరం : సంవత్సరం :

గ్రామ లెక్క నెం. 3

అడంగల్ / పహాణి

వ్యవసాయ గణాంకములు - సాగు వివరములు

భూమి వినియోగము						•విస్తీర్ణము.			24 గడిలోని విస్తీర్ణములో నీటి పారుదల అయిన విస్తీర్ణ వివరములు						
సాగు కాని భూమి వినియోగం		విత్తిన నికర విస్తీర్ణము	సీజను ఖరీఫ్/ రబీ	సాగుచేసిన నెల	పంట పేరు	అదనపు సేద్యము	మిశ్రమము	మొత్తము	జలాధారము పేరు	మొదటి పంటకు తడిసిన విస్తీర్ణము	రెండు లేక మూడు పంటలకు తడిసిన విస్తీర్ణము	కొత్త సమయములో అందిన నీటి వివరములను నిర్ణయించిన పద్ధతులు ఒక్కింటికి కేటాయించి	గ్రామ రెవెన్యూ అధికారి ఉంచే నీటి మరియు రెవెన్యూ / రెవెన్యూ అసిస్టెంట్ ఉంచే నీటి మరియు రికార్డులు	వ్యవసాయదారు మరియు ఇతర అధికారులు ఉంచే నీటి మరియు రికార్డులు	రిమార్కులు
తరువా (రోడు)	విస్తీర్ణము														
16	17	18	19	20	21	22	23	24	25	26	27	28	29	30	31
—	—	—	—												
—	—	—	—												
—	—	—	—	—											
1	—	18-17	ఖరీఫ్	జూన్	వరి మొక్కజొన్న పత్తి కూరగాయ కూరగాయ	6-00 3-00 2-00 2-00	— — — —	6-00 3-00 2-00 2-00							
14	0-02	10-35	4	4	ఉల్లి	—	—	—	—						
1	—	—	—	—	కోడి గుడ్లు	4-00 4-00	— —	4-00 4-00							
—	—	—	—	—	పడావు	—	—	—							
—	—	—	—	—	పడావు	—									

సవరించిన ఉమ్మడి గ్రామ లెక్కల రిజిస్టరు నెం. 2 (అడంగలు) గ్రామ లెక్కల రిజిస్టరు నెం. నెం.2 (ప్రవాణి పత్రిక) సం|| 1991 - 92

గ్రామము పెద్దముదనూరు చెరువు / పెద్దమందడి మండలము/తాలూకా వనపర్తి జిల్లా మహబూబ్ నగర్

సర్వే నంబర్లు	సర్వే బందోబస్తు							నిరి పారుదల సదుపాయం	నిరి పారుదల లేనియెడల విస్తీర్ణం	ఖాతా నెం.	హక్కుల రికార్డు						కొలు అయినట్లయితే చెల్లించదగిన కొలు మొత్తం
	సర్వే నెం	విస్తీర్ణం		ఎకర విస్తీర్ణం	భూమి వర్గీకరణ నిదా లేదా / ప్రయత్నా భూమి	శిస్తు	వర్గీకరణం				పట్టాదారు పేరు	ఆక్రమణదారు పేరు	ఆక్రమణలో ఉన్న భూమి విస్తీర్ణం	ఆక్రమణ స్వభావం	కౌలుదారు (అనుభవదారు) తక్కువ దారు పేరు	విస్తీర్ణం	తనఖా అయినట్లయితే తనఖాపై వస్తున్న మొత్తం
	సర్వే నెంబర్	మొత్తం (ఎకరాలలో)	నీరు కాని విస్తీర్ణం పోను మిగతా				మెట్ట పండు భూమి మాగాణి ఒక పంట / మాగాణి రెండు పంటల భూమి										
1	2	3	4	5	6	7	8	9	10	11	12	13	14	15	16	17	18
74	18-11	—	18-19	పట్టా	8-79	మెట్ట	—	—	—		S. కిరణ్ కుమార్ తండ్రి రామకృష్ణారెడ్డి	స్వంతం	18-19	పా.బా	—	—	—
75/1	10-37	0-2	10-35	"	8-79	"	—	—	—		S. కిరణ్ కుమార్ తండ్రి రామకృష్ణారెడ్డి	స్వంతం	10-37	"	—	—	—

BLUE EXTRACT

Dy. TAHSILDAR
PEDDAMANDADI (M)

సాగుబడి వివరాలు వ్యవసాయపు గణాంక వివరాలు				సాగుబడి వివరాలు			వ్యవసాయ గణాంక వివరాలు				తనిఖీ వివరాలు				తనిఖీ వివరాలు ఇతర అధికారులు రెవెన్యూ మండల అధికారి		
భూమి వినియోగం											గ్రామ అసిస్టెంట్/గ్రామ అసిస్టెంట్		మండల ఇన్స్పెక్టరు				
తరహా	విస్తీర్ణం	నికర సాగు విస్తీర్ణం	పంట పేరు	అసెంబ్లీ నంబరు			పక్క గడిలో చూపిన విస్తీర్ణం లో సగటి పొందడం అయిన విస్తీర్ణం వివరం పేర్కొన	పంట కోత సమయంలో దిగుబడి	మిగులు పంట/పేరు	మిగులు పంట క్రింద విస్తీర్ణం	మొదటి పంట	రెండవ పంట	మొదటి పంట	రెండవ పంట	మొదటి పంట	రెండవ పంట	వివరములు
19	20	21	22	23	24	25	26	27	28	29	30	31	32	33	34	35	36
—	—	—	—	—													
—	—	—	—	—													

సవరించిన ఉమ్మడి గ్రామ లెక్కల రిజిస్టరు నెం. 2 (అడంగలు) గ్రామ లెక్కల రిజిస్టరు నెం. 3 (పహాణీ పత్రిక) సం|| 1989-90

గ్రామము పెద్దమందడి/పెద్దమందడి మండలము/తాలూకా మహబూబ్‌నగర్ జిల్లా యం. నగర్

సర్వే నంబరు	సర్వే నెం.	విస్తీర్ణం		పన్ను	పట్టా విస్తీర్ణం	ఆకారం	వర్గీకరణం	నిజ పారుదల సదుపాయం	నిజ పారుదల లేనందున విస్తీర్ణం	ఖాతా నెం.	పట్టాదారు పేరు	అక్రమణదారు పేరు	అక్రమణలో ఉన్న భూమి విస్తీర్ణం	అక్రమణ వివరాలు	కౌలుదారు (అనుభవదారు) తక్కువ దారు పేరు	విస్తీర్ణం	కౌలు అయినట్లయితే చెల్లించవలసిన కౌలు మొత్తం
	సర్వే నెం. సబ్ డివిజన్ నెం	మొత్తం (ఎకరాలలో)	పన్ను కాని విస్తీర్ణం మినహాయించి				మెట్ట సేంద్ర భూమి / మగాణి సేంద్ర భూమి										తనకి అయినట్లయితే తనిఖీపై నిర్ణయించిన మొత్తం
1	2	3	4	5	6	7	8	9	10	11	12	13	14	15	16	17	18
74		18-19	—	18-19	పట్టా	8-99	మెట్ట	—	—	—	S. నారాయణరెడ్డి (గుడిబండ)	సొంతం	18-19	పట్టా	—	—	—
		0									0 0	S. కిరణ్ కుమార్ రెడ్డి 0 0					
75/1		10-37	0-02	10-35	4	8-99	4	—	—	—	1. నారాయణరెడ్డి 2. S. నారాయణ రెడ్డి 3. రామచంద్రారెడ్డి 0 0	సొంతం S. కిరణ్ కుమార్ రెడ్డి 0 0	3-26 3-26 3-25	పట్టా	—	—	—
								సం|| 1990-91									
74		18-19	—	18-19	పట్టా	8-99	మెట్ట	—	—	—	S. కిరణ్ కుమార్ రెడ్డి S/o రామచంద్రారెడ్డి 0 0	కిరణ్ కుమార్ రెడ్డి 0 0	18-19	RoR పట్టా	—	—	—
75/1		10-37	0-02	10-35	4	8-99	మెట్ట	—	—	—	S. కిరణ్ కుమార్ S/o రామచంద్రారెడ్డి 0 0	S. కిరణ్ కుమార్ రెడ్డి 0 0	10-37	RoR పట్టా	—	—	—

"TRUE EXTRACT"

Dy. TAHSILDAR
PEDDAMANDADI (M)

సాగుబడి వివరాలు వ్యవసాయేతర గణాంక వివరాలు				సాగుబడి వివరాలు			వ్యవసాయ గణాంక వివరాలు				తనిఖీ వివరాలు				తనిఖీ వివరాలు ఇతర అధికారులు రెవెన్యూ మండల అధికారి		
భూమి వినియోగం											గ్రామ అసిస్టెంట్/గ్రామ అసిస్టెంట్		మండల ఇన్స్పెక్టరు				
తరహా	విస్తీర్ణం	నికర సాగు విస్తీర్ణం	పంట పేరు	అమ్మకపు పంటలు			పైన గడిలో చూపిన విస్తీర్ణం లో నీటి పారుదల అయిన విస్తీర్ణం వివరాలు పేర్లు	పంట కోత సమయంలో దిగుబడి	మిశ్రమ పంటలేవి	మిశ్రమ పంట కింద విస్తీర్ణం	మొదటి పంట	రెండవ పంట	మొదటి పంట	రెండవ పంట	మొదటి పంట	రెండవ పంట	వివరములు
19	20	21	22	23	24	25	26	27	28	29	30	31	32	33	34	35	36
			జొన్నలు	6-00	—	6-00											
			పొగాకు	2-00	—	2-00											
			కందులు	0-19	—	0-19											
—			పత్తి	—	—	—											
—	—	—	కొర్రలు	10-55	—	10-55											
—	—	—	పత్తి	18-19	—	18-19											
			పత్తి	4-0	—	4-0											
—	—	—	కంది	—	—	6-37											

సవరించిన ఉమ్మడి గ్రామ లెక్కల రిజిష్టరు నెం. 2 (అడంగలు) గ్రామ లెక్కల రిజిష్టరు నెం. 3 (పహాణీ పత్రిక) సం|| 1986-1987

గ్రామము పెద్దమునగాల / పెద్దమునగాల మండలము/తాలూకా జిల్లా యం. నగర్

పట్టా నంబర్	సర్వే బందోబస్తు: సర్వే నెం / సబ్ డివిజన్ నెం	విస్తీర్ణం: మొత్తం (ఎకరాలలో)	పారు కాని విస్తీర్ణం సాగు సేరాయి	పన్నదగిన విస్తీర్ణం	భూమి స్వభావం మన్నా / ప్రభుత్వ ఇనాం లేదా భూమి	శిస్తు	వర్గీకరణం: మెట్ట పండు భూమి / మాగాణి ఒక పంట / మాగాణి రెండు పంటల భూమి	నీటి పారుదల సదుపాయం	నీటి పారుదల మెయిదగు విస్తీర్ణం	ఖాతా నెం.	పాత్రుల రికార్డు: పట్టాదారు పేరు	అక్రమణదారు పేరు	అక్రమణలో ఉన్న భూమి విస్తీర్ణం	అక్రమణ స్వభావం	కౌలుదారు (అనుభవదారు) తక్కువ దారు పేరు	విస్తీర్ణం	కౌలు అయినట్లయితే చెల్లించదగిన కౌలు మొత్తం: తనఖా అయినట్లయితే తనఖాపై పడ్డిన మొత్తం
1	2	3	4	5	6	7	8	9	10	11	12	13	14	15	16	17	18
	74	18-19	—	18-19	పట్టా	8-99	మెట్ట	—	—	—	S. నారాయణరెడ్డి	—	—	—	—	—	—
	శ్రీ నారాయణరెడ్డి	4									4 4						
	75/1	10-37	0-02	10-35	పట్టా	8-99	4	—	—	—	సిద్ధి సంపత్కుమార్	—	—	—	—	—	—
	శ్రీ నారాయణరెడ్డి	4									4 4						
						సం॥ 1988-89											
	74	18-19	—	18-19	పట్టా	8-99	మెట్ట	—	—	—	S. నారాయణరెడ్డి (సుబేదార్)	—	18-19	పట్టా	—	—	—
		4									4 4		4				
	75/1	10-37	0-2	10-35	4	8-99	4	—	—	—	(1) S. నారాయణరెడ్డి (2) S. నారారెడ్డి	—	3-26 3-26	4 4			
		4									(3) S. రామప్పట్నం రెడ్డి		3-25	4			
											4 4						

TRUE EXTRACT

Dy. TAHSILDAR
PEDDAMANDADI (M)

సాగులో వివరాలు వ్యవసాయేతర గణాంక వివరాలు				సాగులో వివరాలు			వ్యవసాయ గణాంక వివరాలు				తనిఖీ వివరాలు				తనిఖీ వివరాలు ఇతర అధికారులు రెవెన్యూ మండల అధికారి		
భూమి వినియోగం											గ్రామ అసిస్టెంట్/గ్రామ అసిస్టెంట్		మండల ఇన్స్పెక్టరు				
తరహా	విస్తీర్ణం	విత్తన ఎకర విస్తీర్ణం	పంట పేరు	అమ్మిగ్రామ పంటలు			25న గడిలో చూపిన విస్తీర్ణం లో సగం సాగుదారు అయిన విస్తీర్ణం పంటల పేర్లు	పంట కోత సమయంలో దిగుబడి	మిశ్రమ పంటపేరు	మిశ్రమ పంట క్రింద విస్తీర్ణం	మొదటి పంట	రెండవ పంట	మొదటి పంట	రెండవ పంట	మొదటి పంట	రెండవ పంట	వివరములు
19	20	21	22	23	24	25	26	27	28	29	30	31	32	33	34	35	36
—	—	—	—	—	—												
—	—	—	—	—	—												
—	—	[illegible]	[illegible]	—	—												
—	—	—	[illegible]	8-00	—	8-00											
				2-37	—	2-37											

తక్తా నెం. 3వ పహని పత్రిక | గ్రామము పెద్దమందడి | తాలుకా మహబూబ్‌నగర్ | జిల్లా మహబూబ్‌నగర్

బందోబస్తు రికార్డు | హక్కుల రికార్డు | సం॥ 1984-85 | సేద్యపు వివరములు

దాఖాల నెంబరు	సర్వే నెంబర్ + పాట్ నెం + పేరు + నేత్ పట్టా భూమి	వివరములు: మొత్తం విస్తీర్ణం	పాట్ రకాలు	తరిమ్మ	సేత్వారు ప్రకారము వివరములు: సాగునీరు మూలము రకం	సాగునీరు అధారయము	అదనపు నీటి వనరులు నేత్ బాగాయతు	వారమునకు రాబడిన విస్తీర్ణము	భాగాలవారి	కాతాదారు పేరు తండ్రి పేరు మరియు పూర్తి నివాస స్థలము	స్వాధీన విధము	ఇతర హక్కుల మరియు బాధ్యతలు	పెట్టు జాతి సంఖ్య	మన శకపు మనము మొత్తం	వాస్తవముగా సాగు చేయువాని పేరు తండ్రి పేరు	అతను సేద్యం చేయు విధానం	కౌలు కిస్తుబడిన భూమి విస్తీర్ణము	సిర్నాము అదనపు కౌలు
1	2	3	4	5	6	7	8	9	10	11	12	13	14	15	16	17	18	19
	74	18-19	—	18-19	8-99	—	—	—	—	S. నారాయణారెడ్డి	పట్టా	—	—	1984/85	—	—	—	—
	శ్రీ నారాయణరెడ్డి పట్టా	4								4 4	పాస్‌బుక్ 4							
	75/1	10-37	0-02	10-35	8-99	—	—	—	—	భోగిరెడ్డి సింగారెడ్డి	బదాలా పాస్‌బుక్	—	—	4	—	—	—	—
	శ్రీ నారాయణరెడ్డి పట్టా గడ్డకే	4								4 4	4							
										సం॥ 1985-86								
	74	18-19	—	18-19	పట్టా	8-99	పెట్టు	—	—	S. నారాయణారెడ్డి	—	—	—	—	—	—	—	—
	శ్రీ నారాయణరెడ్డి	4								4 4								
	75/1	10-37	0-02	10-35	పట్టా	8-99	4	—	—	భోగిరెడ్డి సింగారెడ్డి	—	—	—	—	—	—	—	—
	శ్రీ నారాయణరెడ్డి	4								4 4								

TRUE EXTRACT

Dy. TAHSILDAR
PEDDAMANDADI (M)

వ్యవసాయ సంఖ్య వివరములు

భూమి తనిఖీ వివరములు

భూమి ఉపయోగము		తడిమ్ము విత్తన భూమి విస్తీర్ణము	పైరు పేరు	విత్తన భూమి విస్తీర్ణము			అనేసారు అనేసారు	36 భాగాలలో విస్తీర్ణము ప్రకారం కాలిన విస్తీర్ణము	పైరు వారి యొక్క అందన పైరులలో	మిశ్రమములు		పంట యొక్క అందన పైరులతో	పట్టాలవి		గిడ్డావరువి		ఉప్పుతాధికారివి		రాలి
ప్రకారము	విస్తీర్ణము			అమిశ్రమము	మిశ్రమము	మిశ్రమము				మిశ్రమము యొక్క పేరు	మిశ్రమము క్రింద విస్తీర్ణము		సాగుమానా	దాగ్ మానా	సాగుమానా	దాగ్ మానా	సాగుమానా	దాగ్ మానా	
20	21	22	23	24	25	26	27	28	29	30	31	32	33	34	35	36	37	38	39
—	—	—	వద్ద	—	—	—	—												
—	—	—	వద్ద	—	—	—	—												

తక్తా నెం. 3వ పహాని పత్రిక | గ్రామము పెద్దమునగాలపల్లి | తాలుకా నవపట్లం | జిల్లా యల్.నగర్

బందోబస్తు రికార్డు | హక్కుల రికార్డు | 1982-83 | సేద్యపు వివరములు

దాఖాల నెంబరు	సర్వే నెంబర్ - పాట్ నెంబర్ సేద్యం చేయు చేక సర్వా ఇనాం భూమి	వివరములు			సేద్యపు రకం	సేద్యపు ప్రకారము వివరములు			ఖాతా నెంబర్	ఖాతాదారు పేరు తండ్రి పేరు మరియు సర్వేనెంబర్	ద్వారా నిధము	ఇతర హక్కుల మరియు బాధ్యతలు	పట్టా జాతి నంబర్	పట్టా నంబర్ మరియు మొత్తం	వాస్తవముగా సాగు చేయువారి పేరు తండ్రి పేరు	అతడు సేద్యం చేయు విధానం	కౌలు కిస్తీలుగా భూమి విస్తీర్ణము	సేద్యము అదనపు కౌలు
		మొత్తం విస్తీర్ణం	పాట్ రకాలు	తరిమ్మె		నీటి వసతి అదాయము	అదనపు దోపడులు చేక బాగాయతు	వారసులకు బాగాయిత విస్తీర్ణము										
1	2	3	4	5	6	7	8	9	10	11	12	13	14	15	16	17	18	19
74		18-19	—	18-19	8-99	—	—	—		[illegible]	పట్టా జారీ	—		పట్టా	—	—	—	—
[illegible]		4								4 9	4							
75/1		10-37	0-02	10-35	8-99	—	—	—	—	[illegible]	జీవనాధారము	—	—	[illegible]	—	—	—	—
[illegible]		4								4 4	4							

TRUE EXTRACT

Dy. TAHSILDAR
PEDDAMANDADI (M)

వ్యవసాయ సంఖ్య వివరములు

భూమి తనిఖీ వివరములు

భూమి ఉపయోగము		తడిసేద్య విత్తన భూమి విస్తీర్ణము	పైరు పేరు	విత్తన భూమి విస్తీర్ణము			అనేకరకు అనేకవారు	36 నెలలలో ప్రకారం కాలపరిమితి విస్తీర్ణము	పైరు నాటి యొక్క అందమైన పైరులతో	మిశ్రమములు		పంట యొక్క అందమైన పైరులతో	పట్టాదారుచే		గిర్జావరుచే		ఉప్పుతాధికారిచే		రాయి
ప్రకారము	విస్తీర్ణము			అమిశ్రమము	మిశ్రమము	మొత్తము				మిశ్రమము యొక్క పేరు	మిశ్రమము క్రింద విస్తీర్ణము		సొంతమూడా	దార్ మూడా	సొంతమూడా	దార్ మూడా	సొంతమూడా	దార్ మూడా	
20	21	22	23	24	25	26	27	28	29	30	31	32	33	34	35	36	37	38	39
2	0-9	18-10	వరి	—	—	18-10	—	—	—										
2	0-7	10-30	వరి	—	—	—													

తక్తా నెం. 3వ పహాని పత్రిక గ్రామము సెట్టిముదిగనపల్లి తాలుకా వనపర్తి జిల్లా కరీంనగర్

బందోబస్తు రికార్డు హక్కుల రికార్డు సం॥ 1980-81 సేద్యపు వివరములు

దాఖాల నెంబరు	సర్వే నెంబర్ + పొట్టి నెం + సబ్ డివిజన్ నెం + పట్టా నెం	వివరములు: మొత్తం విస్తీర్ణం	పాలు రకాలు	తరిమ్మె	సేత్వారీ మూసిన జిన్సు రకం	సేత్వారు ప్రకారము వివరములు: నాసారకం ఆదాయము	ఆబిలాది దేవతలు లేక బాగాయతు	వారసులకు రాబడిన విస్తీర్ణము	బాకాయి	ఖాతాదారు పేరు తండ్రి పేరు మార్పుకు స్థలము నివాస స్థలము	స్వాధీన విధము	ఇతర హక్కుల మరియు బాధ్యతలు	పెట్టు జాతి సంఖ్య	మన శంతర్గత మరియు మొత్తం	వాస్తవముగా సాగు చేయువారి పేరు తండ్రి పేరు	అతడు సేద్యం చేయు విధానం	కౌలు కిస్తబడిన భూమి విస్తీర్ణము	సిద్ధాము అదనపు కౌలు
1	2	3	4	5	6	7	8	9	10	11	12	13	14	15	16	17	18	19
	74	18-19	—	18-19	8-99	—	—	—	—	సింగిరెడ్డి నారాయణరెడ్డి తం॥ బుచ్చిరెడ్డి 4 4	పట్టా దారు	—	—	4	—	—	—	—
	శివారం చుట్టూ పట్టా																	
	75/1	10-37	0-2	10-35	8-99	—	—	—	—	భోగి సంజీవయ్య గుడిబండ 4 4	పట్టా దారు	—	—	4	—	—	—	—
	శివారం చుట్టూ పట్టా																	
										సం॥ 1981-82								
	74	18-19	—	18-19	8-99	—	—	—	—	S. నారాయణరెడ్డి	పట్టా దారు	—	—	4	—	—	—	—
	శివారం చుట్టూ పట్టా																	
	75/1	10-37	0-2	10-35	8-99	—	—	—	—	భోగి సంజీవయ్య	పట్టా దారు	—	—	4	—	—	—	—
	శివారం చుట్టూ పట్టా																	

TRUE EXTRACT

Dy. TAHSILDAR
PEDDAMANDADI (M)

వ్యవసాయ సంఖ్య వివరములు

భూమి తనిఖీ వివరములు

భూమి ఉపయోగము		తడిమన్ను నిత్తన భూమి విస్తీర్ణము	పైరు పేరు	నిత్తన భూమి విస్తీర్ణము			అనేదారు అనేవారు	36 జాతాలో విస్తీర్ణము వ్రాతారం కాలిన విస్తీర్ణము	పైరు వారి యొక్క అంచన పైనలో	మిశ్రమములు		సంకు యొక్క అంచన పైనలో	పట్టారివే		గిడ్డావరువే		ఉన్నతాధికారివే		రాలి
ప్రకారము	విస్తీర్ణము			అమిశ్రమము	మిశ్రమము	మొత్తము				మిశ్రమము యొక్క పేరు	మిశ్రమము క్రింద విస్తీర్ణము		సాసుమానా	రాళ్ళ మానా	సాసుమానా	రాళ్ళ మానా	సాసుమానా	రాళ్ళ మానా	
20	21	22	23	24	25	26	27	28	29	30	31	32	33	34	35	36	37	38	39
2	0-19	18-00	వరి	—	—	18-00	—	—	—										
2	0-7	10-30	వరి	—	—	10-30	—	—	—										
2	0-9	18-10	వరి	—	—	18-10													
2	0-7	10-30	వరి	—	—	10-30													

తక్తా నెం. 3వ పహని పత్రిక | గ్రామము పెద్దముదిగుబ్బ | తాలుకా పరిగి | జిల్లా రంగారెడ్డి

బందోబస్తు రికార్డు | హక్కుల రికార్డు | సం॥ 1979-80 | సేద్యపు వివరములు

దాఖాల నెంబరు	సర్వే నెంబర్ - పాట్టా నాన్ పట్టా పేరు లేక పట్టా ఇనాం భూమి	వివరములు: మొత్తం విస్తీర్ణం	పాట్టా రకాలు	తరిమ్మా	సేత్వారు ప్రకారము వివరములు: నాసారకం అదాయము	అదికారి దానములు లేక బాగాయతు	వారమునకు రాబడి విస్తీర్ణము	ఖాతాదారు	ఖాతాదార్ల పేరు తండ్రిపేరు మరియు స్థలము నివాస స్థలము	స్వాధీన విధము	సర్వే నెంబర్లు మరియు భాగాలు	మెట్టు జాతి సంఖ్య	మిన శంపుల మరియు మొత్తం	వాస్తవముగా సాగు చేయువారి పేరు తండ్రి పేరు	అతను సేద్యం చేయు విధానం	కౌలు చెల్లించిన భూమి విస్తీర్ణము	సర్దాయి అదనపు కౌలు
1	2	3	4	5	6	7	8	9	10	11	12	13	14	15	16	17	18	19
	74	18-19	—	18-19	9-99	—	—	—	—	పంకరెడ్డి నారాయణరెడ్డి	పట్టా	—	—	—	—	—	—	—
	శివారం చుట్టూ పట్టా	4								9 4	నాదు							
	75/1	10-37	0-2	10-35	9-0	—	—	—	—	కిష్టప్ప మల్లయ్య	ఇనాం	—	—	—	నారాయణరెడ్డి	—	—	—
	శివారం చుట్టూ పట్టా గా	4								4 4	నాదు				4 4			

"TRUE EXTRACT"

Dy. TAHSILDAR
PEDDAMANDADI (M)

వ్యవసాయ సంఖ్య వివరములు

భూమి తనిఖీ వివరములు

భూమి ఉపయోగము		తడిమన్ను విత్తన భూమి విస్తీర్ణము	పైరు పేరు	విత్తన భూమి విస్తీర్ణము			అనేకరకాల అనేకపైరు	36 శాతాలో విస్తీర్ణము (ప్రకారం కాలిక విస్తీర్ణము	పైరు నారి యొక్క అంచనా పైరులో	మిశ్రమములు		పంట యొక్క అంచనా పైరులో	పట్టారిచే		గిడ్డావరుచే		ఉన్నతాధికారిచే		రాలి
ప్రకారము	విస్తీర్ణము			అమిశ్రమము	మిశ్రమము	మిశ్రమము				మిశ్రమము యొక్క పేరు	మిశ్రమము క్రింద విస్తీర్ణము		సాగుమానా	రాగి మానా	సాగుమానా	రాగి మానా	సాగుమానా	రాగి మానా	
20	21	22	23	24	25	26	27	28	29	30	31	32	33	34	35	36	37	38	39
—	18-19	[illegible]	[illegible]	—	—	—													
—	0-20	10-35	[illegible]	4-0	—	4-0													

సవరించిన ఉమ్మడి గ్రామ లెక్కల రిజిస్టరు నెం. 2 (అడంగలు) గ్రామ లెక్కల రిజిస్టరు నెం. నెం. 3 (పహాణీ పత్రిక) సం॥ 1975-76

గ్రామము పెద్దమందడి మండలము/తాలుకా జిల్లా

క్రమ సంఖ్య	సర్వే బందోబస్తు: సర్వే నెం / సబ్ డివిజన్ నెం	విస్తీర్ణం: మొత్తం (ఎకరాలలో)	పన్ను కాని విస్తీర్ణం రాయి పోరాయి	ఎకర విస్తీర్ణం	పట్టా భూమి / ప్రభుత్వ భూమి	జిన్ను	వర్గీకరణం: మొత్తం పంట భూమి / మాగాణి ఒక పంట / రెండు పంటల భూమి	నిజ పారుదల మనరు	నిజ పారుదల లేనివారు విస్తీర్ణం	జాతీయం	హక్కుల రికార్డు: పట్టాదారు పేరు	ఆక్రమణదారు పేరు	ఆక్రమణలో ఉన్న భూమి విస్తీర్ణం	ఆక్రమణ స్వభావం	కౌలుదారు (అమలాగేస్తు) తండ్రి పేరు	విస్తీర్ణం	కౌలు అయినప్పుడు చెల్లించదగిన కౌలు మొత్తం: తరువాత అయినప్పుడు తరువాత చెల్లించిన మొత్తం
1	2	3	4	5	6	7	8	9	10	11	12	13	14	15	16	17	18
	74	18-19	—	18-19	8-99	—	—	—	—	—	పల్లిరెడ్డి నారాయణ	పట్టా నాదు	తిరిగి	ఖాళీగా	పోలంపల్లి	—	—
	శివారంచుచుట పట్టా	0									బుడి B రెడ్డి మాన్యపు	4					
											4 4						
	75/1	10-37	0-2	10-35	9-00	—	—	—	—	—	బసిరెడ్డి సింగారెడ్డి	శివారు నాదు	—	00	00	—	—
	శివారంచుచుట అసైన్డ్	4									మా॥ మాన్యపు	4					
											4 4						
								ఫసలి 1976-77									
	74	18-19	-	18-19	8-99	—	—	—	—	—	పల్లిరెడ్డి నారాయణ	పట్టా నాదు	—	తిరిగి	00	పోలంపల్లి	—
	శివారంచుచుట	4									బుడి B రెడ్డి	4					
											4 4						
	75/1	10-37	0-2	10-35	9-00	—	—	—	—	—	బసిరెడ్డి సింగారెడ్డి	శివారు నాదు	—	—	S. నారాయణ బుడి	1	—
		11									4 4	4					

TRUE EXTRACT

Dy. TAHSILDAR
PEDDAMANDADI (M)

సాగునీటి వివరాలు వ్యవసాయపు గణాంక వివరాలు				సాగునీటి వివరాలు			వ్యవసాయ గణాంక వివరాలు				తనిఖీ వివరాలు				తనిఖీ వివరాలు ఇతర అధికారులు రెవిన్యూ మండల అధికారి		
భూమి వినియోగం											గ్రామ అసిస్టెంట్/గ్రామ అసిస్టెంట్		మండల ఇన్స్పెక్టరు				
తరహా	విస్తీర్ణం	నికర సాగు విస్తీర్ణం	పంట పేరు	అచ్చుకట్టు పంటలు			నీటి వనరుల వారీగా సాగు విస్తీర్ణం	పంట కోత సమయంలో దిగుబడి	మిశ్రమ పంటపేరు	మిశ్రమ పంట క్రింద విస్తీర్ణం	మొదటి పంట	రెండవ పంట	మొదటి పంట	రెండవ పంట	మొదటి పంట	రెండవ పంట	వివరములు
19	20	21	22	23	24	25	26	27	28	29	30	31	32	33	34	35	36
2	0-19	18-00	వరి	8-0 — 8-0	— —	8-0 10-0 18-00											
2	0-17	10-20	వరి	6-0	—	6-0											
				— 6-00	—	4-20 10-20											
2	0-19	18-00	వరి	—	—	18-00	—										
2	0-17	10-20	వరి	—	—	10-20	—										

గ్రామం: పెద్ద మహారాజ్ పాడ్ భాగం భూమి

85	74	1	18-14	5-2-3									
86	75	1	19-32	5-2-3									
87	25	1	11-3	5-2-3									
	25/10	1	16-18	6-2-4									
88	8	1	14-39	6-6-4									
89	28	1	1-28										

గ్రామం: పెద్దమందడి భాగం వనపర్తి సం 1954-55

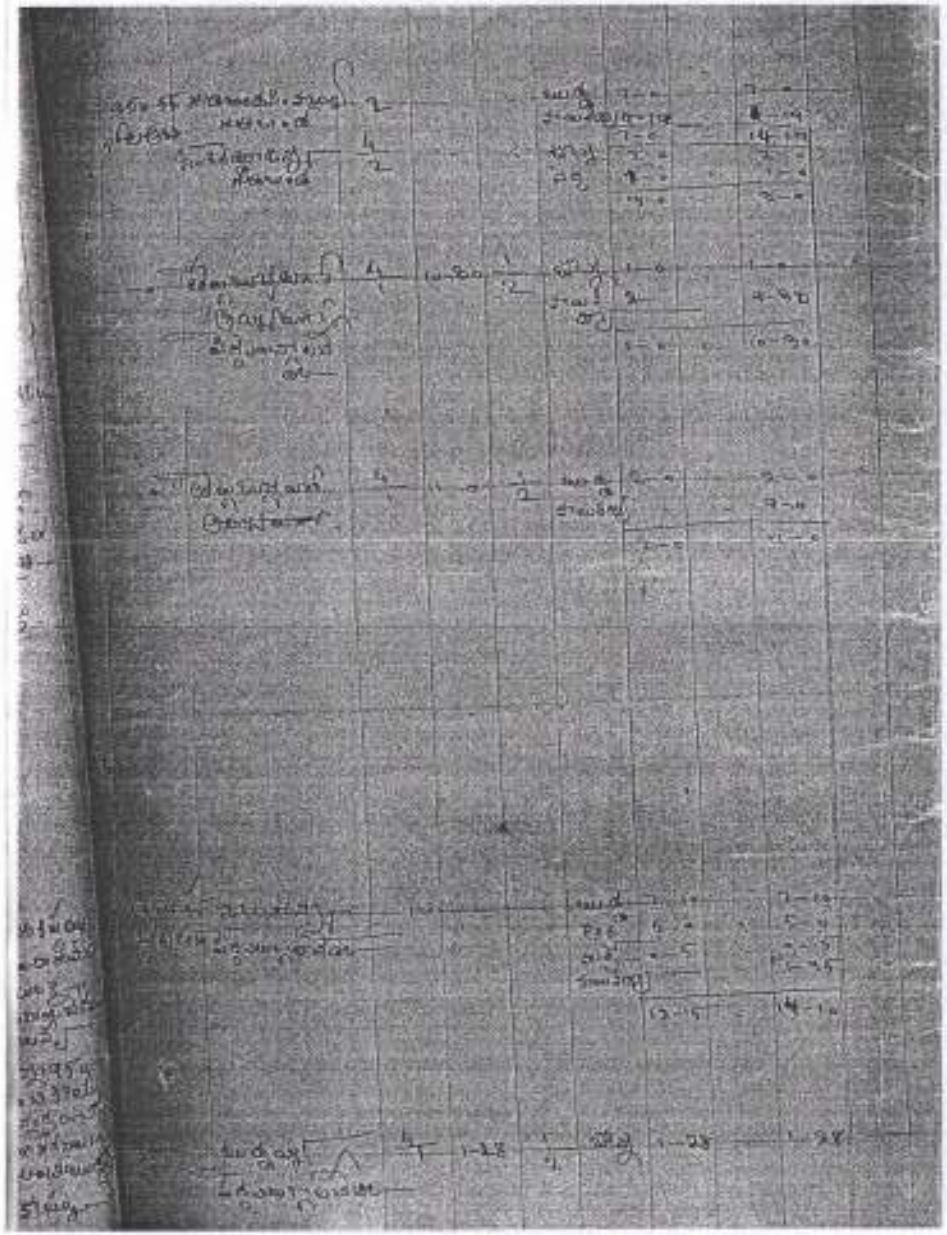

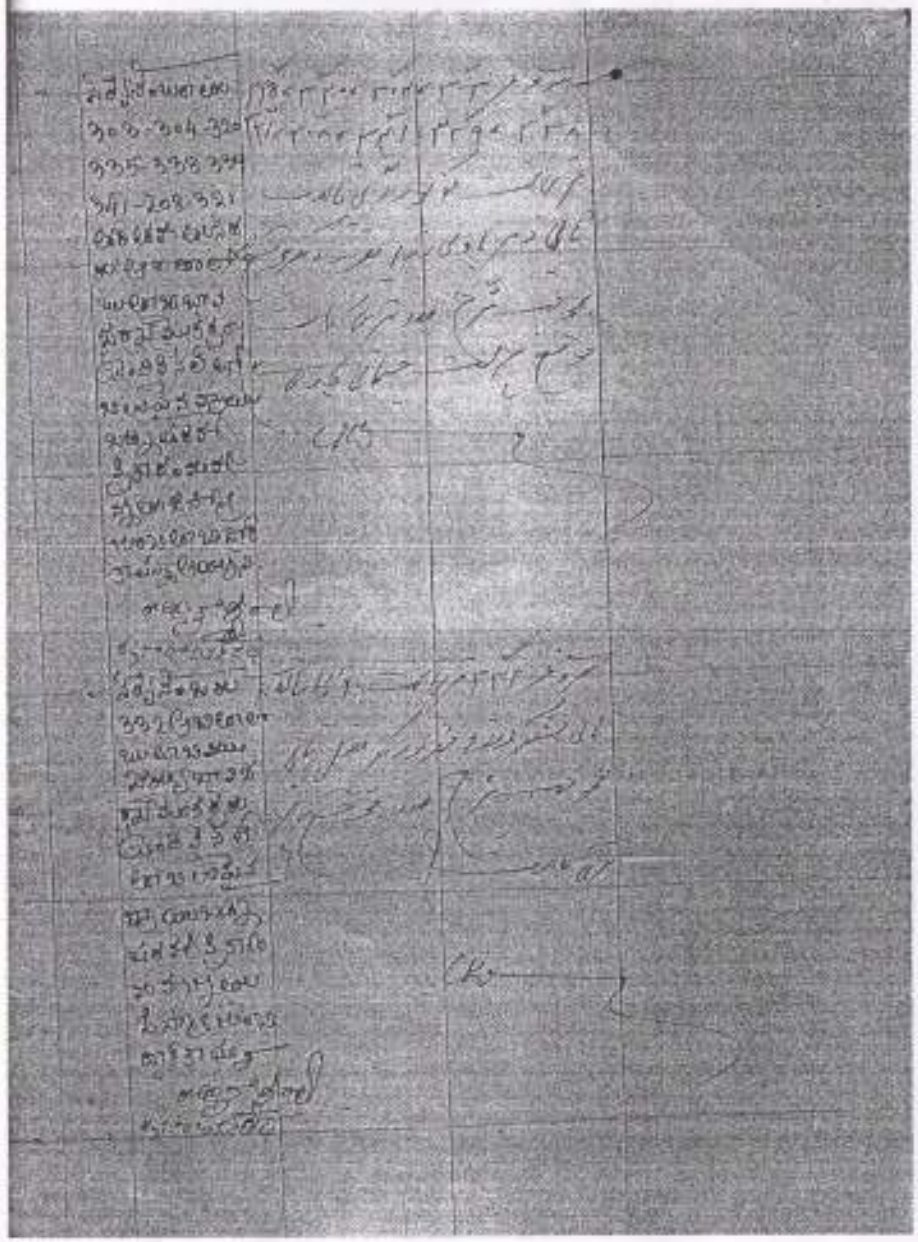

Annexure – XIII

Link Sale Deeds